

ALLA PREFETTURA DI ANCONA
ALLA REGIONE MARCHE SERVIZIO INFRASTRUTTURE TRASPORTO ENERGIA
ALLA QUESTURA DI ANCONA
AL CENTRO OPERATIVO COMPARTIMENTALE POLIZIA STRADALE DI ANCONA
AL COMP.TO. POLIZIA STRADALE MARCHE
ALLA SEZIONE POLIZIA STRADALE DI ANCONA
AL COMANDO PROVINCIALE CARABINIERI DI ANCONA
AL COMANDO PROVINCIALE VV.F ANCONA
ALLA PROTEZIONE CIVILE REGIONE MARCHE
AL CENTRO OPERATIVO 118 ANCONA
ALLA CROCE ROSSA ITALIANA DI ANCONA
AL COMUNE DI BARBARA
AL COMUNE DI OSTRA VETERE
AL COMUNE DI SERRA DE' CONTI
ALLA FIORI COSTRUZIONI SRL
ALL' ANAS SPA DIREZIONE GENERALE
ALL' ANAS SPA DRERI
ALL' ANAS SPA SERVIZIO RAPPORTI CON LA STAMPA PERUGIA
AL C.C.I.S.S. CENTRO RAI
AL CATASTO STRADE
ALLA DIANAS DIREZIONE OPERATION E COORDINAMENTO TERRITORIALE
ALLA DIANAS DIREZIONE RELAZIONI ESTERNE E RAPPORTI ISTITUZIONALI
ALLA PROGETTAZIONE E REALIZZAZIONE LAVORI AREA CENTRO
ALLA SALA OPERATIVA COMPARTIMENTALE
ALLA SALA OPERATIVA NAZIONALE
ALLA STRUTTURA TERRITORIALE TOSCANA
ALLA STRUTTURA TERRITORIALE UMBRIA
ALL' U.R.P.
ALL' UFFICIO TRASPORTI ECCEZIONALI
A ROBERTO GENTILI
A MATTEO GIROLIMETTI
A CARMINE PICCIRILLO

Struttura Territoriale Marche

Via Isonzo, 15 - 60124 Ancona - T [+39] 0715091 - F [+39] 071200400
Pec anas.marche@postacert.stradeanas.it - www.stradeanas.it

Anas S.p.A. - Gruppo Ferrovie dello Stato Italiane

Società con socio unico soggetta all'attività di direzione e coordinamento di Rete Ferroviaria Italiana S.p.A. e concessionaria ai sensi del D.L. 138/2002 (convertito con L. 178/2002)

Sede Legale: Via Monzambano, 10 - 00185 Roma - T [+39] 06 44461 - F [+39] 06 4456224

Pec anas@postacert.stradeanas.it

Cap. Soc. € 2.269.892.000,00 - Iscr. R.E.A. 1024951 - P.IVA 2133681003 - C.F. 80208450587



OGGETTO

Proroga, fino al giorno 12/08/2022, dell'Ordinanza n. 333/2022/AN Prot. CDG-0487071-U con oggetto:

Cantiere - Interventi su sovrastruttura stradale e pavimentazione

*** Tratta SS 360 ARCEVIESE dal km 19+500 al km 23+000, corsia dx e sx, Corsie: di marcia
Provvedimenti: senso unico alternato mediante impianto semaforico o movieri**

Lavori urgenti di risagomatura del piano viabile dissestato in t.s. dal km 19+500 al km 23+000

Con riferimento all'oggetto, si trasmette l'Ordinanza n. **368/2022/AN**

ORDINANZA N. 368/2022/AN

RESPONSABILE STRUTTURA TERRITORIALE

VISTO

Vista l'Ordinanza Prot.CDG-0487071-U del 13/07/2022
Sentito il parere favorevole Capo Centro
Sentito il parere favorevole Responsabile Area Gestione Rete

CONSIDERATO

- che le lavorazioni non sono ancora concluse

ORDINA

La Proroga dell'Ordinanza n.333/2022/AN fino al giorno 12/08/2022

RESPONSABILE STRUTTURA TERRITORIALE
(PAOLO TESTAGUZZA)

ALLA PREFETTURA DI ANCONA
 ALLA REGIONE MARCHE SERVIZIO INFRASTRUTTURE TRASPORTO ENERGIA
 ALLA QUESTURA DI ANCONA
 AL CENTRO OPERATIVO COMPARTIMENTALE POLIZIA STRADALE DI ANCONA
 AL COMP.TO. POLIZIA STRADALE MARCHE
 ALLA SEZIONE POLIZIA STRADALE DI ANCONA
 AL COMANDO PROVINCIALE CARABINIERI DI ANCONA
 AL COMANDO PROVINCIALE V.F. ANCONA
 ALLA PROTEZIONE CIVILE REGIONE MARCHE
 AL CENTRO OPERATIVO 118 ANCONA
 ALLA CROCE ROSSA ITALIANA DI ANCONA
 AL COMUNE DI BARBARA
 AL COMUNE DI OSTRA VETERE
 AL COMUNE DI SERRA DE' CONTI
 ALLA FIORI COSTRUZIONI SRL
 ALL' ANAS SPA DIREZIONE GENERALE
 ALL' ANAS SPA DRERI
 ALL' ANAS SPA SERVIZIO RAPPORTI CON LA STAMPA PERUGIA
 AL C.C.I.S.S. CENTRO RAI
 AL CATASTO STRADE
 ALLA DIANAS DIREZIONE OPERATION E COORDINAMENTO TERRITORIALE
 ALLA DIANAS DIREZIONE RELAZIONI ESTERNE E RAPPORTI ISTITUZIONALI
 ALLA PROGETTAZIONE E REALIZZAZIONE LAVORI AREA CENTRO
 ALLA SALA OPERATIVA COMPARTIMENTALE
 ALLA SALA OPERATIVA NAZIONALE
 ALLA STRUTTURA TERRITORIALE TOSCANA
 ALLA STRUTTURA TERRITORIALE UMBRIA
 ALL' U.R.P.
 ALL' UFFICIO TRASPORTI ECCEZIONALI
 A ROBERTO GENTILI
 A MATTEO GIROLIMETTI
 A CARMINE PICCIRILLO

Struttura Territoriale Marche

Via Isonzo, 15 - 60124 Ancona - T [+39] 0715091 - F [+39] 071200400
 Pec anas.marche@postacert.stradeanas.it - www.stradeanas.it

Anas S.p.A. - Gruppo Ferrovie dello Stato Italiane

Società con socio unico soggetta all'attività di direzione e coordinamento di Rete Ferroviaria Italiana S.p.A. e concessionaria ai sensi del D.L. 138/2002 (convertito con L. 178/2002)

Sede Legale: Via Monzambano, 10 - 00185 Roma - T [+39] 06 44461 - F [+39] 06 4456224
 Pec anas@postacert.stradeanas.it

Cap. Soc. € 2.269.892.000,00 - Iscr. R.E.A. 1024951 - P.IVA 2133681003 - C.F. 80208450587



OGGETTO

Cantiere - Interventi su sovrastruttura stradale e pavimentazione

* Tratta SS 360 ARCEVIESE dal km 19+500 al km 23+000, corsia dx e sx, Corsie: di marcia
Provvedimenti: senso unico alternato mediante impianto semaforico o movieri

Lavori urgenti di risagomatura del piano viabile dissestato in t.s. dal km 19+500 al km 23+000

Con riferimento all'oggetto, si trasmette l'Ordinanza n. **333/2022/AN**

ORDINANZA N. 333/2022/AN

RESPONSABILE STRUTTURA TERRITORIALE

PREMESSO

che occorre dar seguito ai Lavori urgenti di risagomatura del piano viabile dissestato in t.s. dal km 19+500 al km 23+000 sulla tratta stradale di cui trattasi;
che i lavori di cui trattasi saranno eseguiti dall'impresa Fiori Costruzioni srl con sede in Sassoferrato (AN)

VISTO

Il D.Lgs. n° 285 del 30/04/1992 e s.m.i.; Il D.P.R. del 16/12/1995 n° 495 "Regolamento di esecuzione e di attuazione del C.d.S." e s.m.i. con D.P.R. 16/09/1996 n° 610; Il D.M. del 10/07/2002 "Disciplinare tecnico relativo agli schemi segnaletici, differenziati per categoria di strada, da adottare per il segnalamento temporaneo"; Il Decreto Interministeriale 22/01/2019 recante i "Criteri generali di sicurezza relativi alle procedure di revisione, integrazione e apposizione della segnaletica stradale destinata alle attività lavorative che si svolgono in presenza di traffico veicolare";
- La procura del 11/09/2020, repertorio n. 84724

CONSIDERATO

che per motivi di carattere tecnico e per ragioni di sicurezza della circolazione stradale, durante le attività lavorative, occorre regolamentare il traffico in funzione del cantiere di lavoro lungo le strade in argomento;

SENTITO

- Il parere favorevole Capo Centro
- Il parere favorevole Responsabile Area Gestione Rete

ORDINA

* senso unico alternato mediante impianto semaforico o movieri su SS 360 ARCEVIESE dal km 19+500 al km 23+000, corsia dx e sx, su corsia di marcia a partire dalle ore 07:00 del 13/07/2022 fino alle ore 19:00 dell'1/08/2022; interesserà tutti gli utenti.

Le prescrizioni, gli oneri, gli obblighi e le responsabilità inerenti quanto sopra ordinato sono acarico

dell'Impresa Fiori Costruzioni srl con sede in Sassoferrato (AN); Il tratto di statale interessato dalle limitazioni, dell'ordinanza in argomento, è situato in Provincia di Ancona. La presente Ordinanza viene emessa a norma dell'art. 21 e delle prescrizioni del Codice della Strada, del relativo Regolamento di Attuazione e Disciplina tecnica relativo agli schemi per il segnalamento temporaneo (Decreto 10.07.2002 del Ministero Infrastrutture e Trasporti e supplemento straordinario alla Gazzetta Ufficiale n° 226 del 26.09.2002). Dispone altresì che la presente ordinanza sia inserita nella raccolta ufficiale agli atti di questo Compartimento e resa nota al pubblico mediante apposizione dei prescritti segnali stradali, come da schema allegato Tav. 65 e 66 di cui al supplemento della Gazzetta Ufficiale sopra richiamata, opportunamente adattati ed integrati in base allo stato dei luoghi ed all'avanzamento del cantiere, da installare a cura e spese dell'Impresa esecutrice dei lavori - referente Fabio Fiori cell. 3355767256, la quale avrà l'obbligo della guardiania diurna e notturna dell'impianto segnaletico e del cantiere di lavoro. L'Impresa esecutrice dei lavori in oggetto dovrà comunicare alla Sala Operativa Compartimentale (SOC) telefonicamente al numero 071.509.2001 o via email soc.an@stradeanas.it l'avvenuta effettiva installazione e rimozione del cantiere stradale in oggetto. È fatto obbligo a chi spetta di rispettarla e farla rispettare. La sua inosservanza comporterà l'applicazione delle sanzioni previste dal medesimo decreto legislativo. Con l'attivazione della presente Ordinanza, la ditta Fiori Costruzioni srl, esecutrice dei lavori, sarà ritenuta unica responsabile, per danni a persone e/o cose che dovessero verificarsi per mancanza, insufficienza o inadeguatezza della segnaletica installata, sollevando l'ANAS S.p.A. ed il personale da essa dipendente da qualsiasi pretesa e molestia anche giudiziaria da parte di terzi.

RESPONSABILE STRUTTURA TERRITORIALE

(PAOLO TESTAGUZZA)

Signed by Paolo Testaguzza

on 13/07/2022 10:47:03 CEST



TEMPI DI PERCORRENZA

Strada	Km iniziale	Km finale	Direzione	Corsia	Incremento tempi di percorrenza
SS360	19+500	23+000	entrambe	corsia di marcia	5m



TAVOLA 65

Lavori sulla carreggiata con traffico a senso unico alternato regolato da movieri con palette

NOTA: la sezione disponibile, inferiore a 5,60 m, richiede la segnalazione di senso unico alternato



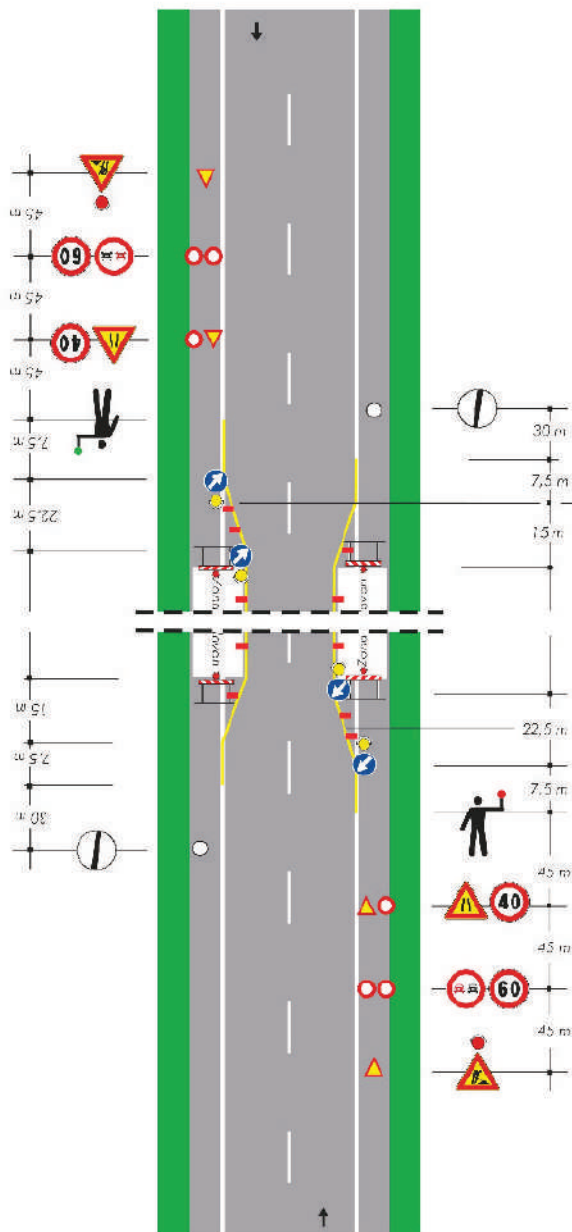
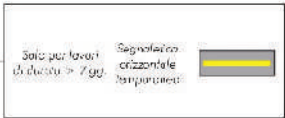
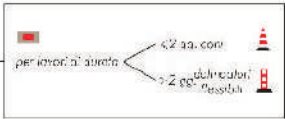

TAVOLA 66

Lavori sulla carreggiata con transito a senso unico alternato regolato da impianto semaforico

NOTA: la sezione disponibile, inferiore a 5,60 m, richiede la segnalazione di senso unico alternato

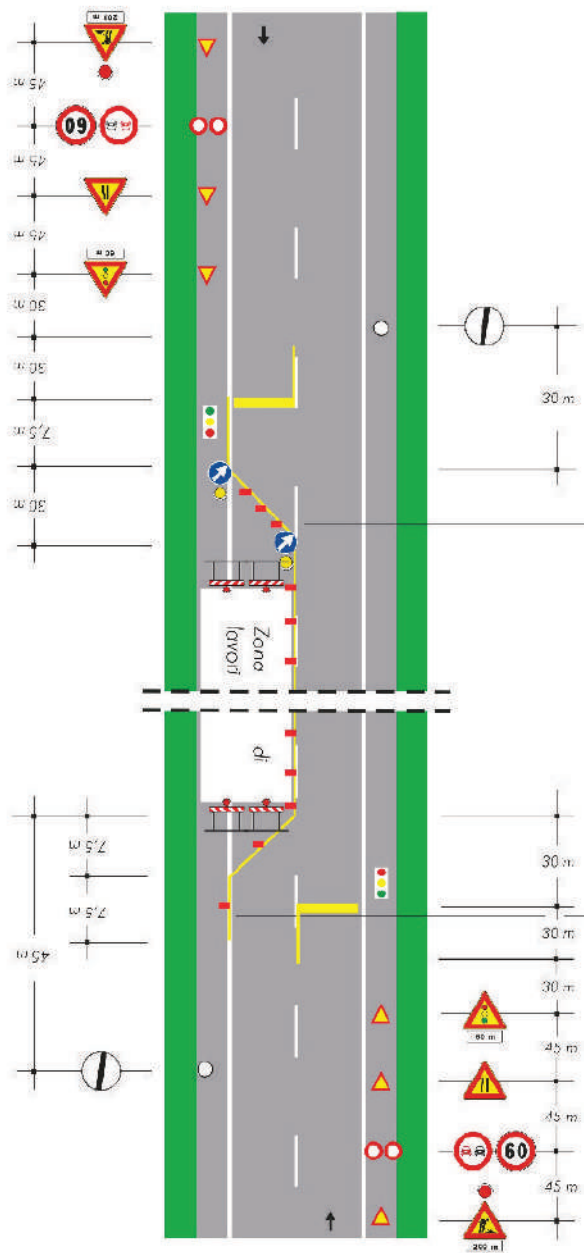