



Ufficio Provinciale di Ancona - Territorio  
Servizi Catastali

## Visura per soggetto

### Situazione degli atti informatizzati al 02/09/2014

Data: 02/09/2014 - Ora: 10.33.00

Segue

Visura n.: T56560 Pag: 6

#### 7. Unità Immobiliari site nel Comune di SERRA DE' CONTI(Codice I643) - Catasto dei Fabbricati

N.	DATI IDENTIFICATIVI				DATI DI CLASSAMENTO						ALTRE INFORMAZIONI		
	Sezione Urbana	Foglio	Particella	Sub	Zona Cens.	Micro Zona	Categoria	Classe	Consistenza	Rendita	Indirizzo	Dati ulteriori	
1		13	40	1			A/5	1	2 vani	Euro 39,25	VIA LEONE AMICI n . 37 piano: T; VARIAZIONE TOPONOMASTICA del 20/09/2011 n . 52801 .1/2011 in atti dal 20/09/2011 (protocollo n . AN0195836) VARIAZIONE DI TOPONOMASTICA RICHIESTA DAL COMUNE		
2		13	40	2			A/5	1	2,5 vani	Euro 49,06	VIA LEONE AMICI n . 39 piano: S1 -PT1; VARIAZIONE TOPONOMASTICA del 20/09/2011 n . 52802 .1/2011 in atti dal 20/09/2011 (protocollo n . AN0195837) VARIAZIONE DI TOPONOMASTICA RICHIESTA DAL COMUNE		

**Totale: vani 4,5      Rendita: Euro 88,31**

#### Intestazione degli immobili indicati al n. 7

N.	DATI ANAGRAFICI	CODICE FISCALE	DIRITTI E ONERI REALI
1	COMUNE DI SERRA DE' CONTI con sede in SERRA DE' CONTI	00339900425*	(1) Proprieta'
DATI DERIVANTI DA		ISTRUMENTO (ATTO PUBBLICO) del 15/11/1989 Voltura n . 1948 .1/1990 in atti dal 28/10/1991 Repertorio n .: 15390 Rogante: BIONDI Sede: FALCONARA MARITTIMA Registrazione: n: 405 del 29/01/1989	

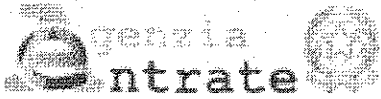

Ufficio Provinciale di Ancona - Territorio  
Servizi Catastali

## Visura per soggetto

Situazione degli atti informatizzati al 02/09/2014

Data: 02/09/2014 - Ora: 10.33.00

Segue

Visura n.: T56560 Pag: 5

### Intestazione degli immobili indicati al n. 5

N.	DATI ANAGRAFICI	CODICE FISCALE	DIRITTI E ONERI REALI
1	COMUNE DI SERRA DE' CONTI con sede in SERRA DE' CONTI	00339900425*	(1) Proprieta'

### 6. Unità Immobiliari site nel Comune di SERRA DE' CONTI(Codice I643) - Catasto dei Fabbricati

N.	DATI IDENTIFICATIVI				DATI DI CLASSAMENTO						ALTRE INFORMAZIONI		
	Sezione	Foglio	Particella	Sub.	Zona	Micro	Categoria	Classe	Consistenza		Rendita	Indirizzo	Dati ulteriori
	Urbana				Cens.	Zona						Dati derivanti da	
1		13	223	6			A/3	I.	3,5 vani		Euro 119,30	CORSO ROMA n. 8 piano: 2 -3; VARIAZIONE TOPONOMASTICA del 09/07/2002 n. 49788 .1/2002 in atti dal 09/07/2002 (protocollo n. 188839) VARIAZIONE DI TOPONOMASTICA	

### Intestazione degli immobili indicati al n. 6

N.	DATI ANAGRAFICI	CODICE FISCALE	DIRITTI E ONERI REALI
1	COMUNE DI SERRA DE' CONTI con sede in SERRA DE' CONTI	00339900425*	(1) Proprieta'
DATI DERIVANTI DA		ISTRUMENTO (ATTO PUBBLICO) del 07/06/1989 Voltura n. 6018 .1/1989 in atti dal 28/10/1991 Repertorio n.: 13928 Rogante: BIONDI Sede: FALCONARA MARITTIMA Registrazione: n: 2530 del 31/07/1989	

## Visura per soggetto

### Situazione degli atti informatizzati al 02/09/2014

Data: 02/09/2014 - Ora: 10.33.00

Segue

Visura n.: T56560 Pag: 4

#### 4. Unità Immobiliari site nel Comune di SERRA DE' CONTI(Codice I643) - Catasto dei Fabbricati

N.	DATI IDENTIFICATIVI				DATI DI CLASSAMENTO							ALTRE INFORMAZIONI	
	Sezione Urbana	Foglio	Particella	Sub	Zona Cens.	Micro Zona	Categoria	Classe	Consistenza		Rendita	Indirizzo Dati derivanti da	Dati ulteriori
1		13	38	3			A/5	3	3,5 vani		Euro 95,80	VIA LEONE AMICI SNC piano: T; VARIAZIONE TOPONOMASTICA del 20/09/2011 n. 52800 .1/2011 in atti dal 20/09/2011 (protocollo n. AN0195835) VARIAZIONE DI TOPONOMASTICA RICHIESTA DAL COMUNE	Annotazione

**Immibile 1: Annotazione:** classamento e rendita validati (d.m. 701/94)

#### Intestazione degli immobili indicati al n. 4

N.	DATI ANAGRAFICI	CODICE FISCALE	DIRITTI E ONERI REALI
1	COMUNE DI SERRA DE' CONTI con sede in SERRA DE' CONTI	00339900425*	(1) Proprieta'
DATI DERIVANTI DA		ISTRUMENTO (ATTO PUBBLICO) del 25/09/1997 Voltura n. 8100 .1/1997 in atti dal 28/10/1999 Repertorio n. : 44052 Rogante: BIONDI FEDERICO Sede: SENIGALLIA Registrazione: COMPRAVENDITA	

#### 5. Unità Immobiliari site nel Comune di SERRA DE' CONTI(Codice I643) - Catasto dei Fabbricati

N.	DATI IDENTIFICATIVI				DATI DI CLASSAMENTO							ALTRE INFORMAZIONI	
	Sezione Urbana	Foglio	Particella	Sub	Zona Cens.	Micro Zona	Categoria	Classe	Consistenza		Rendita	Indirizzo Dati derivanti da	Dati ulteriori
1		13	193				C/2	2	66 m <sup>2</sup>		Euro 57,95 L. 112.200	VIA GIUSEPPE GARIBALDI n. 14 piano: T; VARIAZIONE D'UFFICIO del 30/09/1989 in atti dal 28/07/1989 VAR. DEL RIFERIMENTO DI MAPPA	

# Visura per soggetto

Situazione degli atti informatizzati al 02/09/2014

Data: 02/09/2014 - Ora: 10.33.00

Segue

Visura n.: T56560 Pag: 3

## Intestazione degli immobili indicati al n. 2

N.	DATI ANAGRAFICI	CODICE FISCALE	DIRITTI E ONERI REALI
1	COMUNE DI SERRA DE' CONTI con sede in SERRA DE' CONTI	00339900425*	(1) Proprietà
DATI DERIVANTI DA		ISTRUMENTO (ATTO PUBBLICO) del 23/12/1998 Trascrizione n. 443 .1/1999 in atti dal 15/01/1999 Repertorio n. : 48062 Rogante: BIONDI FEDERICO Sede: SENIGALLIA Registrazione: COMPRAVENDITA	

## 3. Unità Immobiliari site nel Comune di SERRA DE' CONTI(Codice I643) - Catasto dei Fabbricati

N.	DATI IDENTIFICATIVI				DATI DI CLASSAMENTO						ALTRE INFORMAZIONI	
	Sezione Urbana	Foglio	Particella	Sub	Zona Cens.	Micro Zona	Categoria	Classe	Consistenza	Rendita	Indirizzo Dati derivanti da	Dati ulteriori
1		13	22	1			C/2	6	24 m <sup>2</sup>	Euro 40,90	VIA LEONE AMICI piano: T; VARIAZIONE TOPONOMASTICA del 20/09/2011 n. 52797 .1/2011 in atti dal 20/09/2011 (protocollo n. AN0195832) VARIAZIONE DI TOPONOMASTICA RICHIESTA DAL COMUNE	

## Intestazione degli immobili indicati al n. 3

N.	DATI ANAGRAFICI	CODICE FISCALE	DIRITTI E ONERI REALI
1	COMUNE DI SERRA DE' CONTI con sede in SERRA DE' CONTI	00339900425*	(1) Proprietà
DATI DERIVANTI DA		ISTRUMENTO (ATTO PUBBLICO) del 21/05/1997 Voltura n. 5093 .1/1997 in atti dal 27/10/1999 Repertorio n. : 43319 Rogante: BIONDI FEDERICO Sede: SENIGALLIA Registrazione: COMPRAVENDITA	

## Visura per soggetto

### Situazione degli atti informatizzati al 02/09/2014

Data: 02/09/2014 - Ora: 10.33.00

Segue

Visura n.: T56560 Pag: 8

#### Intestazione degli immobili indicati al n. 9

N.	DATI ANAGRAFICI	CODICE FISCALE	DIRITTI E ONERI REALI
1	COMUNE DI SERRA DE' CONTI con sede in SERRA DE' CONTI	00339900425*	(1) Proprietà

#### 10. Unità Immobiliari site nel Comune di SERRA DE' CONTI(Codice I643) - Catasto dei Fabbricati

N.	DATI IDENTIFICATIVI				DATI DI CLASSAMENTO							ALTRE INFORMAZIONI	
	Sezione Urbana	Foglio	Particella	Sub	Zona Cens.	Micro Zona	Categoria	Classe	Consistenza		Rendita	Indirizzo Dati derivanti da	Dati ulteriori
1		13	95	23			C/2	3	105 m <sup>2</sup>		Euro 108,46	VIA FRANCESCO ARMELLINI n. 1 piano: S1; VARIAZIONE TOPONOMASTICA del 20/09/2011 n. 52839 .1/2011 in atti dal 20/09/2011 (protocollo n. AN0195874) VARIAZIONE DI TOPONOMASTICA RICHIESTA DAL COMUNE	Annotazione
2		13	95	26			C/2	4	13 m <sup>2</sup>		Euro 16,11	VIA GIUSEPPE GARIBALDI n. 4 piano: T; FRAZIONAMENTO E FUSIONE del 18/02/2002 n. 2289 .1/2002 in atti dal 18/02/2002 (protocollo n. 34913) FRAZIONAMENTO E FUSIONE	Annotazione

**Immobile 1: Annotazione:** classamento e rendita validati (d.m. 701/94)

**Immobile 2: Annotazione:** classamento proposto e validato (d.m. 701/94)

**Totale: m<sup>2</sup> 118 Rendita: Euro 124,57**

#### Intestazione degli immobili indicati al n. 10

N.	DATI ANAGRAFICI	CODICE FISCALE	DIRITTI E ONERI REALI
1	COMUNE DI SERRA DE' CONTI con sede in SERRA DE' CONTI	00339900425*	(1) Proprietà per 1/1
DATI DERIVANTI DA		del 18/02/2002 n. 2289.1/2002 in atti dal 18/02/2002 (protocollo n. 34913)	

## Visura per soggetto

### Situazione degli atti informatizzati al 02/09/2014

Data: 02/09/2014 - Ora: 10.33.00

Segue

Visura n.: T56560 Pag: 7

#### 8. Unità Immobiliari site nel Comune di SERRA DE' CONTI(Codice 1643) - Catasto dei Fabbricati

N.	DATI IDENTIFICATIVI				DATI DI CLASSAMENTO						ALTRE INFORMAZIONI	
	Sezione Urbana	Foglio	Particella	Sub	Zona Cens.	Micro Zona	Categoria	Classe	Consistenza	Rendita	Indirizzo Dati derivanti da	Dati ulteriori
1		16	618				D/1			Euro 123,95 L. 240.000	VIA SANTA LUCIA SNC piano: T; VARIAZIONE del 16/12/1997 n. B01472 .2/1997 in atti dal 16/12/1997 RETT. CLASS. PROPOSTO	Notifica

Immobile 1: Notifica: 4426/1997

#### Intestazione degli immobili indicati al n. 8

N.	DATI ANAGRAFICI	CODICE FISCALE	DIRITTI E ONERI REALI
1	COMUNE DI SERRA DE' CONTI con sede in SERRA DE' CONTI	00339900425*	(1) Proprieta'
DATI DERIVANTI DA		COSTITUZIONE del 16/12/1997 n. B01472.1/1997 in atti dal 16/12/1997 Registrazione:	

#### 9. Unità Immobiliari site nel Comune di SERRA DE' CONTI(Codice 1643) - Catasto dei Fabbricati

N.	DATI IDENTIFICATIVI				DATI DI CLASSAMENTO						ALTRE INFORMAZIONI	
	Sezione Urbana	Foglio	Particella	Sub	Zona Cens.	Micro Zona	Categoria	Classe	Consistenza	Rendita	Indirizzo Dati derivanti da	Dati ulteriori
1		16	29	1			C/4	U	1100 m <sup>2</sup>	Euro 624,91	VIA ERACLIO CAPPANNINI n. 4 piano: T; Variazione del 17/11/2011 n. 62792 .1/2011 in atti dal 17/11/2011 (protocollo n. AN0239413) VARIAZIONE PER MODIFICA IDENTIFICATIVO	

## Visura per soggetto

### Situazione degli atti informatizzati al 02/09/2014

Data: 02/09/2014 - Ora: 10.33.00

Segue

Visura n.: T56560 Pag: 9

**11. Unità Immobiliari site nel Comune di SERRA DE' CONTI(Codice I643) - Catasto dei Fabbricati**

N.	DATI IDENTIFICATIVI				DATI DI CLASSAMENTO							ALTRE INFORMAZIONI	
	Sezione Urbana	Foglio	Particella	Sub	Zona Cens.	Micro Zona	Categoria	Classe	Consistenza		Rendita	Indirizzo Dati derivanti da	Dati ulteriori
1		13	95	6			A/4	2	4 vani		Euro 111,55	VIA GIUSEPPE GARIBALDI piano: S1 -T -1; VARIAZIONE IDENTIFICATIVI PER ALLINEAMENTO MAPPE del 26/06/2007 n. 8304 .1/2007 in atti dal 26/06/2007 (protocollo n. AN0193703)	Annotazione
		13	267										

**Immobile 1: Annotazione:** sostituisce il mapp.95 sub.30- a rettifica allineamento mappe n. 2126/2004 del 04/03/2004

**Intestazione degli immobili indicati al n. 11**

N.	DATI ANAGRAFICI	CODICE FISCALE	DIRITTI ONERI REALI
1	COMUNE DI SERRA DE' CONTI con sede in SERRA DE' CONTI	00339900425*	(1) Proprieta' per 1/1

**12. Unità Immobiliari site nel Comune di SERRA DE' CONTI(Codice I643) - Catasto dei Fabbricati**

N.	DATI IDENTIFICATIVI				DATI DI CLASSAMENTO							ALTRE INFORMAZIONI	
	Sezione Urbana	Foglio	Particella	Sub	Zona Cens.	Micro Zona	Categoria	Classe	Consistenza		Rendita	Indirizzo Dati derivanti da	Dati ulteriori
1		13	95	16			C/2	3	6 m <sup>2</sup>		Euro 6,20	VIA GIUSEPPE GARIBALDI n. 4/A piano: T; VARIAZIONE IDENTIFICATIVI PER ALLINEAMENTO MAPPE del 26/06/2007 n. 8316 .1/2007 in atti dal 26/06/2007 (protocollo n. AN0193739)	Annotazione
		13	268										



Ufficio Provinciale di Ancona - Territorio  
Servizi Catastali

## Visura per soggetto

### Situazione degli atti informatizzati al 02/09/2014

Data: 02/09/2014 - Ora: 10.33.00

Segue

Visura n.: T56560 Pag: 10

**Immobile 1: Annotazione:** sostituisce il mapp.95 sub.31 - a rettifica allineamento mappe n. 2128/2004 del 04/03/2004

#### Intestazione degli immobili indicati al n. 12

N.	DATI ANAGRAFICI	CODICE FISCALE	DIRITTI E ONERI REALI
1	COMUNE DI SERRA DE' CONTI con sede in SERRA DE' CONTI	00339900425*	(1) Proprieta' per 1/1

#### 13. Unità Immobiliari site nel Comune di SERRA DE' CONTI(Codice I643) - Catasto dei Fabbricati

N.	DATI IDENTIFICATIVI				DATI DI CLASSAMENTO						ALTRE INFORMAZIONI	
	Sezione Urbana	Foglio	Particella	Sub	Zona Cens.	Micro Zona	Categoria	Classe	Consistenza	Rendita	Indirizzo Dati derivanti da	Dati ulteriori
1		13	131				E/6			Euro 180,76 L. 350.000	CORSO ROMA n. 3 piano: T -1 -2 -3 -4 -5 scala: 6; VARIAZIONE del 16/12/1999 n. E00343 .1/1999 in atti dal 16/12/1999 CLS	Notifica

**Immobile 1: Notifica:** 75677/2002

#### Intestazione degli immobili indicati al n. 13

N.	DATI ANAGRAFICI	CODICE FISCALE	DIRITTI E ONERI REALI
1	COMUNE DI SERRA DE' CONTI con sede in SERRA DE' CONTI	00339900425*	(1) Proprieta' per 1000/1000



## Visura per soggetto

### Situazione degli atti informatizzati al 02/09/2014

Data: 02/09/2014 - Ora: 10.33.00

Segue

Visura n.: T56560 Pag: 12

#### Intestazione degli immobili indicati al n. 15

N.	DATI ANAGRAFICI	CODICE FISCALE	DIRITTI E ONERI REALI
1	COMUNE DI SERRA DE' CONTI con sede in SERRA DE' CONTI	00339900425*	(1) Proprieta' per 1000/1000

#### 16. Unità Immobiliari site nel Comune di SERRA DE' CONTI(Codice I643) - Catasto dei Fabbricati

N.	DATI IDENTIFICATIVI				DATI DI CLASSAMENTO						ALTRE INFORMAZIONI	
	Sezione Urbana	Foglio	Particella	Sub	Zona Cens.	Micro Zona	Categoria	Classe	Consistenza	Rendita	Indirizzo Dati derivanti da	Dati ulteriori
1		13	233				D/I			Euro 124,00	CORSO ROMA piano: T; VARIAZIONE NEL CLASSAMENTO del 02/09/2008 n. 22081 .1/2008 in atti dal 02/09/2008 (protocollo n. AN0176826) VARIAZIONE DI CLASSAMENTO	Notifica

**Immobile 1: Notifica:** effettuata il 11/12/2008 con prot. n. AN0198234/2008 del 25/09/08

#### Intestazione degli immobili indicati al n. 16

N.	DATI ANAGRAFICI	CODICE FISCALE	DIRITTI E ONERI REALI
1	COMUNE DI SERRA DE' CONTI con sede in SERRA DE' CONTI	00339900425*	(1) Proprieta' per 1000/1000

# Visura per soggetto

Situazione degli atti informatizzati al 02/09/2014

Data: 02/09/2014 - Ora: 10.33.00

Segue

Visura n.: T56560 Pag: 11

## 14. Unità Immobiliari site nel Comune di SERRA DE' CONTI(Codice I643) - Catasto dei Fabbricati

N.	DATI IDENTIFICATIVI				DATI DI CLASSAMENTO						ALTRE INFORMAZIONI	
	Sezione Urbana	Foglio	Particella	Sub	Zona Cens.	Micro Zona	Categoria	Classe	Consistenza	Rendita	Indirizzo Dati derivanti da	Dati ulteriori
1		13	8				B/2	C	1272 m <sup>3</sup>	Euro 610,94	VIA BORGO GIACOMO LEOPARDI piano: S1 -T -1 -2; VARIAZIONE TOPONOMASTICA del 20/09/2011 n. 53200 .1/2011 in atti dal 20/09/2011 (protocollo n. AN0196235) VARIAZIONE DI TOPONOMASTICA RICHIESTA DAL COMUNE	

### Intestazione degli immobili indicati al n. 14

N.	DATI ANAGRAFICI	CODICE FISCALE	DIRITTI E ONERI REALI
1	COMUNE DI SERRA DE' CONTI con sede in SERRA DE' CONTI	00339900425*	(1) Proprietà per 1000/1000

## 15. Unità Immobiliari site nel Comune di SERRA DE' CONTI(Codice I643) - Catasto dei Fabbricati

N.	DATI IDENTIFICATIVI				DATI DI CLASSAMENTO						ALTRE INFORMAZIONI	
	Sezione Urbana	Foglio	Particella	Sub	Zona Cens.	Micro Zona	Categoria	Classe	Consistenza	Rendita	Indirizzo Dati derivanti da	Dati ulteriori
1		13	196				C/6	3	73 m <sup>2</sup>	Euro 109,33 L. 211.700	PIAZZA GIACOMO LEOPARDI n. 7 piano: T; VARIAZIONE D'UFFICIO del 30/09/1989 in atti dal 28/07/1989 VAR. DEL RIFERIMENTO DI MAPPA	

## Visura per soggetto

### Situazione degli atti informatizzati al 02/09/2014

Data: 02/09/2014 - Ora: 10.33.01

Segue

Visura n.: T56560 Pag: 14

#### Intestazione degli immobili indicati al n. 18

N.	DATI ANAGRAFICI	CODICE FISCALE	DIRITTI E ONERI REALI
I	COMUNE DI SERRA DE' CONTI con sede in SERRA DE' CONTI	00339900425*	(1) Proprieta' per 1000/1000
DATI DERIVANTI DA COSTITUZIONE del 23/07/1991 n. 55.1/1991 in atti dal 24/07/1991 Registrazione:			

#### 19. Unità Immobiliari site nel Comune di SERRA DE' CONTI(Codice I643) - Catasto dei Fabbricati

N.	DATI IDENTIFICATIVI				DATI DI CLASSAMENTO							ALTRE INFORMAZIONI	
	Sezione	Foglio	Particella	Sub	Zona	Micro	Categoria	Classe	Consistenza		Rendita	Indirizzo	Dati ulteriori
I	Urbana	7	205		Cens.	Zona	B/5	I	988 m <sup>2</sup>		Euro 403,10 L. 780.520	VIA BUSSETO n. 1 piano: T -1; VARIAZIONE del 03/10/1986 n. 16 .1/1986 in atti dal 19/05/1999 FUSIONE - VAR .DESTINAZIONE - CLASSAMENTO	

#### Intestazione degli immobili indicati al n. 19

N.	DATI ANAGRAFICI	CODICE FISCALE	DIRITTI E ONERI REALI
I	COMUNE DI SERRA DE' CONTI con sede in SERRA DE' CONTI	00339900425*	(1) Proprieta' per 1000/1000

## Visura per soggetto

Situazione degli atti informatizzati al 02/09/2014

Data: 02/09/2014 - Ora: 10.33.00

Segue

Visura n.: T56560 Pag: 13

### 17. Unità Immobiliari site nel Comune di SERRA DE' CONTI(Codice I643) - Catasto dei Fabbricati

N.	DATI IDENTIFICATIVI				DATI DI CLASSAMENTO						ALTRE INFORMAZIONI	
	Sezione Urbana	Foglio	Particella	Sub	Zona Cens.	Micro Zona	Categoria	Classe	Consistenza	Rendita	Indirizzo Dati derivanti da	Dati ulteriori
1		13	167	7			B/4	U	3116 m <sup>2</sup>	Euro 1.496,61	VIA GUGLIELMO MARCONI n. 6 piano: S1-T-1-2; VARIAZIONE del 30/05/2014 n. 62831.1/2014 in atti dal 30/05/2014 (protocollo n. AN0101292) G.A.F. CODIFICA PIANO INCOERENTE	

### Intestazione degli immobili indicati al n. 17

N.	DATI ANAGRAFICI	CODICE FISCALE	DIRITTI E ONERI REALI
1	COMUNE DI SERRA DE' CONTI con sede in SERRA DE' CONTI	00339900425*	(1) Proprietà per 1000/1000.

### 18. Unità Immobiliari site nel Comune di SERRA DE' CONTI(Codice I643) - Catasto dei Fabbricati

N.	DATI IDENTIFICATIVI				DATI DI CLASSAMENTO						ALTRE INFORMAZIONI	
	Sezione Urbana	Foglio	Particella	Sub	Zona Cens.	Micro Zona	Categoria	Classe	Consistenza	Rendita	Indirizzo Dati derivanti da	Dati ulteriori
1		8	694				E/9			Euro 1.578,40	VIA ARISTIDE MERLONI n. SN piano: T; VARIAZIONE NEL CLASSAMENTO del 18/06/2009 n. 7819.1/2009 in atti dal 18/06/2009 (protocollo n. AN0138993) VARIAZIONE DI CLASSAMENTO	Annotazione Notifica

**Immobile 1: Annotazione:** classamento e rendita rettificati (d.m. 701/94)

**Notifica:** effettuata il 27/07/2009 con prot. n. AN0142492/2009 del 22/06/09

## Visura per soggetto

### Situazione degli atti informatizzati al 02/09/2014

#### 20. Unità Immobiliari site nel Comune di SERRA DE' CONTI(Codice I643) - Catasto dei Fabbricati

N.	DATI IDENTIFICATIVI				DATI DI CLASSAMENTO							ALTRE INFORMAZIONI	
	Sezione Urbana	Foglio	Particella	Sub	Zona Cens.	Micro Zona	Categoria	Classe	Consistenza		Rendita	Indirizzo	Dati ulteriori
1		8	533				D/6				Euro 552,61 L. 1.070.000	VIA MARIA MONTESSORI piano: T; VARIAZIONE del 27/09/1991 n. 60 .1/1991 in atti dal 25/05/1999 CLASSAMENTO	
2		8	949				C/I	I	13 m <sup>2</sup>		Euro 136,96 L. 265.200	VIA MARIA MONTESSORI piano: T; VARIAZIONE del 27/09/1991 n. 60 .1/1991 in atti dal 25/05/1999 CLASSAMENTO	

Totale: m<sup>2</sup> 13 Rendita: Euro 689,57

#### Intestazione degli immobili indicati al n. 20

N.	DATI ANAGRAFICI	CODICE FISCALE	DIRITTI E ONERI REALI
1	COMUNE DI SERRA DE' CONTI con sede in SERRA DE' CONTI	00339900425*	(1) Proprieta' per 1000/1000
DATI DERIVANTI DA		COSTITUZIONE del 27/09/1991 n. 60.1/1991 in atti dal 28/09/1991 Registrazione:	

#### 21. Unità Immobiliari site nel Comune di SERRA DE' CONTI(Codice I643) - Catasto dei Fabbricati

N.	DATI IDENTIFICATIVI				DATI DI CLASSAMENTO							ALTRE INFORMAZIONI	
	Sezione Urbana	Foglio	Particella	Sub	Zona Cens.	Micro Zona	Categoria	Classe	Consistenza		Rendita	Indirizzo	Dati ulteriori
1		8	731	I			C/I	U	800 m <sup>2</sup>		Euro 454,48	VIA FONTE n. 56 piano: T - I; Variazione del 17/11/2011 n. 62789 .1/2011 in atti dal 17/11/2011 (protocollo n. AN0239377) VARIAZIONE PER MODIFICA IDENTIFICATIVO	



Ufficio Provinciale di Ancona - Territorio  
Servizi Catastali

## Visura per soggetto

### Situazione degli atti informatizzati al 02/09/2014

Data: 02/09/2014 - Ora: 10.33.01

Segue

Visura n.: T56560 Pag: 16

#### Intestazione degli immobili indicati al n. 21

N.	DATI ANAGRAFICI	CODICE FISCALE	DIRITTI E ONERI REALI
1	COMUNE DI SERRA DE' CONTI con sede in SERRA DE' CONTI	00339900425*	(1) Proprietà per 1000/1000

#### 22. Unità Immobiliari site nel Comune di SERRA DE' CONTI(Codice I643) - Catasto dei Fabbricati

N.	DATI IDENTIFICATIVI				DATI DI CLASSAMENTO						ALTRE INFORMAZIONI	
	Sezione Urbana	Foglio	Particella	Sub	Zona Cens.	Micro Zona	Categoria	Classe	Consistenza	Rendita	Indirizzo Dati derivanti da	Dati ulteriori
1		16	477	1			B/5	2	2626 m <sup>2</sup>	Euro 1.261,27	VIA ERACLIO CAPPANNINI n. 6 piano: T; Variazione del 17/11/2011 n. 62794 .1/2011 in atti dal 17/11/2011 (protocollo n. AN0239425) VARIAZIONE PER MODIFICA IDENTIFICATIVO	

#### Intestazione degli immobili indicati al n. 22

N.	DATI ANAGRAFICI	CODICE FISCALE	DIRITTI E ONERI REALI
1	COMUNE DI SERRA DE' CONTI con sede in SERRA DE' CONTI	00339900425*	(1) Proprietà per 1000/1000

## Visura per soggetto

### Situazione degli atti informatizzati al 02/09/2014

Data: 02/09/2014 - Ora: 10.33.01

Fine

Visura n.: T56560 Pag: 17

**23. Unità Immobiliari site nel Comune di SERRA DE' CONTI(Codice I643) - Catasto dei Fabbricati**

N.	DATI IDENTIFICATIVI				DATI DI CLASSAMENTO							ALTRE INFORMAZIONI	
	Sezione Urbana	Foglio	Particella	Sub	Zona Cens.	Micro Zona	Categoria	Classe	Consistenza		Rendita	Indirizzo Dati derivanti da	Dati ulteriori
1		14	22	4			B/4	U	2121 m <sup>3</sup>		Euro 1.018,72	PIAZZA IV NOVEMBRE n . 10 piano: S1 -T; VARIAZIONE NEL CLASSAMENTO del 14/11/2013 n . 31029 .1/2013 in atti dal 14/11/2013 (protocollo n . AN0117426) VARIAZIONE DI CLASSAMENTO	Annotazione
2		14	22	5			B/5	2	1774 m <sup>3</sup>		Euro 852,05	PIAZZA IV NOVEMBRE n . 10 piano: T -1; VARIAZIONE NEL CLASSAMENTO del 14/11/2013 n . 31029 .1/2013 in atti dal 14/11/2013 (protocollo n . AN0117426) VARIAZIONE DI CLASSAMENTO	Annotazione

**Immobile 1: Annotazione:** classamento e rendita non rettificati entro dodici mesi dalla data di iscrizione in atti della dichiarazione (d.m. 701/94)

**Immobile 2: Annotazione:** classamento e rendita non rettificati entro dodici mesi dalla data di iscrizione in atti della dichiarazione (d.m. 701/94)

**Totale: m<sup>3</sup> 3895 Rendita: Euro 1.870,77**
**Intestazione degli immobili indicati al n. 23**

N.	DATI ANAGRAFICI	CODICE FISCALE	DIRITTI E ONERI REALI
1	COMUNE DI SERRA DE' CONTI con sede in SERRA DE' CONTI	00339900425*	(1) Proprieta' per 1000/1000

**Totale Generale: vani 36,5 m<sup>2</sup> 2215 m<sup>3</sup> 12058 Rendita: Euro 11.132,61**

Unità immobiliari n. 36

Visura telematica esente per fini istituzionali

## Visura per soggetto

### Situazione degli atti informatizzati al 02/09/2014

Data: 02/09/2014 - Ora: 10.33.19

Segue

Visura n.: T56754 Pag: 1

<b>Dati della richiesta</b>	<b>Denominazione: COMUNE DI SERRA DE' CONTI</b> <b>Fabbricati siti in tutta la provincia di ANCONA</b>
<b>Soggetto individuato</b>	<b>COMUNE DI SERRA DE' CONTI con sede in SERRA DE' CONTI C.F.: 00339900425</b>

#### I. Unità Immobiliari site nel Comune di SERRA DE' CONTI(Codice I643) - Catasto dei Fabbricati

N.	DATI IDENTIFICATIVI			DATI DI CLASSAMENTO							ALTRE INFORMAZIONI	
	Sezione Urbana	Foglio	Particella	Sub	Zona Cens.	Micro Zona	Categoria	Classe	Consistenza	Rendita	Indirizzo	Dati ulteriori
1		8	1123				area urbana		21 m <sup>2</sup>		VIA I MAGGIO piano: T; (ALTRE) del 23/09/2004 n. 2300 .1/2004 in atti dal 23/09/2004 (protocollo n. AN0122682) A .U . DA SCORPORO DI BCNC	

#### Intestazione degli immobili indicati al n. 1

N.	DATI ANAGRAFICI	CODICE FISCALE	DIRITTI E ONERI REALI
1	COMUNE DI SERRA DE' CONTI con sede in SERRA DE' CONTI	00339900425	(1) Proprietà per 1/1
DATI DERIVANTI DA		ISTRUMENTO (ATTO PUBBLICO) del 18/12/2006 Nota presentata con Modello Unico n. 19997 .1/2006 in atti dal 02/01/2007 Repertorio n. : 71629 Rogante: BIONDI FEDERICO Sede: SENIGALLIA Registrazione: Sede: COMPRAVENDITA	



## Visura per soggetto

Situazione degli atti informatizzati al 02/09/2014

Data: 02/09/2014 - Ora: 10.33.19

Segue

Visura n.: T56754 Pag: 2

### 2. Unità Immobiliari site nel Comune di SERRA DE' CONTI(Codice I643) - Catasto dei Fabbricati

N.	DATI IDENTIFICATIVI				DATI DI CLASSAMENTO							ALTRE INFORMAZIONI	
	Sezione	Foglio	Particella	Sub	Zona	Micro	Categoria	Classe	Consistenza		Rendita	Indirizzo	Dati ulteriori
	Urbana				Cens.	Zona							
1		8	1116				area urbana			6 m <sup>2</sup>		Dati derivanti da VIA I MAGGIO SNC piano: T; (ALTRE) del 08/10/2004 n. 2424 .1/2004 in atti dal 08/10/2004 (protocollo n. AN0128894) A.U. DA SCORPORO DI BCNC	

### Intestazione degli immobili indicati al n. 2

N.	DATI ANAGRAFICI	CODICE FISCALE	DIRITTI E ONERI REALI
1	COMUNE DI SERRA DE' CONTI con sede in SERRA DE' CONTI	00339900425	(1) Proprietà per 1/1
DATI DERIVANTI DA		ISTRUMENTO (ATTO PUBBLICO) del 18/12/2006 Nota presentata con Modello Unico n. 19998 .1/2006 in atti dal 02/01/2007 Repertorio n. : 71629 Rogante: BIONDI FEDERICO Sede: SENIGALLIA Registrazione: Sede: COMPRAVENDITA	

### 3. Unità Immobiliari site nel Comune di SERRA DE' CONTI(Codice I643) - Catasto dei Fabbricati

N.	DATI IDENTIFICATIVI				DATI DI CLASSAMENTO							ALTRE INFORMAZIONI	
	Sezione	Foglio	Particella	Sub	Zona	Micro	Categoria	Classe	Consistenza		Rendita	Indirizzo	Dati ulteriori
	Urbana				Cens.	Zona							
1		8	1117				area urbana			1 m <sup>2</sup>		Dati derivanti da VIA I MAGGIO SNC piano: T; VARIAZIONE del 14/10/2004 n. 7287 .1/2004 in atti dal 14/10/2004 (protocollo n. AN0131545) DIVISIONE -DIVERSA DISTRIBUZIONE DEGLI SPAZI INTERNI	

## Visura per soggetto

### Situazione degli atti informatizzati al 02/09/2014

#### Intestazione degli immobili indicati al n. 3

N.	DATI ANAGRAFICI	CODICE FISCALE	DIRITTI E ONERI REALI
1	COMUNE DI SERRA DE' CONTI con sede in SERRA DE' CONTI	00339900425	(1) Proprieta' per 1/1
DATI DERIVANTI DA		ISTRUMENTO (ATTO PUBBLICO) del 18/12/2006 Nota presentata con Modello Unico n. 19999 .1/2006 in atti dal 02/01/2007 Repertorio n. : 71629 Rogante: BIONDI FEDERICO Sede: SENIGALLIA Registrazione: Sede: COMPRAVENDITA	

#### 4. Unità Immobiliari site nel Comune di SERRA DE' CONTI(Codice I643) - Catasto dei Fabbricati

N.	DATI IDENTIFICATIVI				DATI DI CLASSAMENTO						ALTRE INFORMAZIONI	
	Sezione Urbana	Foglio	Particella	Sub	Zona Cens.	Micro Zona	Categoria	Classe	Consistenza	Rendita	Indirizzo Dati derivanti da	Dati ulteriori
1		7	51				B/7	1	572 m <sup>3</sup>	Euro 144,75	VIA MADONNA DEL PIANO piano: T; VARIAZIONE del 29/05/2014 n. 62734 .1/2014 in atti dal 29/05/2014 (protocollo n. AN0100890) G .A .F . CODIFICA PIANO INCOERENTE	

#### Intestazione degli immobili indicati al n. 4

N.	DATI ANAGRAFICI	CODICE FISCALE	DIRITTI E ONERI REALI
1	COMUNE DI SERRA DE' CONTI con sede in SERRA DE' CONTI	00339900425	(1) Proprieta' per 1/1
DATI DERIVANTI DA		ISTRUMENTO (ATTO PUBBLICO) del 31/07/2008 Nota presentata con Modello Unico n. 12145 .1/2008 in atti dal 06/08/2008 Repertorio n. : 74022 Rogante: BIONDI FEDERICO Sede: SENIGALLIA Registrazione: Sede: COMPRAVENDITA	

## Visura per soggetto

### Situazione degli atti informatizzati al 02/09/2014

#### 5. Unità Immobiliari site nel Comune di SERRA DE' CONTI(Codice I643) - Catasto dei Fabbricati

N.	DATI IDENTIFICATIVI				DATI DI CLASSAMENTO							ALTRE INFORMAZIONI	
	Sezione Urbana	Foglio	Particella	Sub	Zona Cens.	Micro Zona	Categoria	Classe	Consistenza		Rendita	Indirizzo	Dati ulteriori
1		7	1156				area urbana			14 m <sup>2</sup>		VIA PAOLO AGABITI n. SN piano: T; FRAZIONAMENTO E FUSIONE del 05/07/2012 n. 9772 .1/2012 in atti dal 05/07/2012 (protocollo n. AN0115468) FRAZIONAMENTO E FUSIONE	

#### Intestazione degli immobili indicati al n. 5

N.	DATI ANAGRAFICI	CODICE FISCALE	DIRITTI E ONERI REALI
1	COMUNE DI SERRA DE' CONTI con sede in SERRA DE' CONTI	00339900425	(1) Proprietà per 1/1
DATI DERIVANTI DA		ISTRUMENTO (ATTO PUBBLICO) del 24/09/2012 Nota presentata con Modello Unico n. 12198 .1/2012 in atti dal 01/10/2012 Repertorio n. : 79166 Rogante: BIONDI FEDERICO Sede: SENIGALLIA Registrazione: Sede: CESSIONE DI DIRITTI REALI A TITOLO GRATUITO	

#### 6. Unità Immobiliari site nel Comune di SERRA DE' CONTI(Codice I643) - Catasto dei Fabbricati

N.	DATI IDENTIFICATIVI				DATI DI CLASSAMENTO							ALTRE INFORMAZIONI	
	Sezione Urbana	Foglio	Particella	Sub	Zona Cens.	Micro Zona	Categoria	Classe	Consistenza		Rendita	Indirizzo	Dati ulteriori
1		13	96	4			A/5	3	2 vani		Euro 54,74	VIA FRANCESCO ARPELLINI n. 1 piano: 1; VARIAZIONE TOPONOMASTICA del 20/09/2011 n. 52833 .1/2011 in atti dal 20/09/2011 (protocollo n. AN0195868) VARIAZIONE DI TOPONOMASTICA RICHIESTA DAL COMUNE	

## Visura per soggetto

### Situazione degli atti informatizzati al 02/09/2014

#### Intestazione degli immobili indicati al n. 6

N.	DATI ANAGRAFICI	CODICE FISCALE	DIRITTI E ONERI REALI
1	COMUNE DI SERRA DE' CONTI con sede in SERRA DE' CONTI	00339900425	(1) Proprieta' per 81/108
2	COMUNE DI SERRA DE' CONTI con sede in SERRA DE' CONTI	00339900425	(1) Proprieta' per 27/108

DATI DERIVANTI DA: DECRETO (DISPOSIZIONI DELLE AUTORITA') del 18/03/2010 Trascrizione n. 6988 .1/2010 in atti dal 09/06/2010 Repertorio n. : 546 Rogante: TRIBUNALE DI ANCONA Sede: ANCONA Registrazione: Sede: DECRETO DI TRASFERIMENTO IMMOBILI

#### 7. Unità Immobiliari site nel Comune di SERRA DE' CONTI(Codice I643) - Catasto dei Fabbricati

N.	DATI IDENTIFICATIVI				DATI DI CLASSAMENTO						ALTRE INFORMAZIONI	
	Sezione Urbana	Foglio	Particella	Sub	Zona Cens.	Micro Zona	Categoria	Classe	Consistenza	Rendita	Indirizzo	Dati ulteriori
1		13	97	1			C/6	1	40 m <sup>2</sup>	Euro 41,32	VIA ORAZIO CAOSI n. 5A piano: T; VARIAZIONE TOPONOMASTICA del 20/09/2011 n. 52849 .1/2011 in atti dal 20/09/2011 (protocollo n. AN0195884) VARIAZIONE DI TOPONOMASTICA RICHIESTA DAL COMUNE	
2		13	97	2			C/3	2	15 m <sup>2</sup>	Euro 17,04	VIA ORAZIO CAOSI n. 6A piano: T; VARIAZIONE TOPONOMASTICA del 20/09/2011 n. 52850 .1/2011 in atti dal 20/09/2011 (protocollo n. AN0195885) VARIAZIONE DI TOPONOMASTICA RICHIESTA DAL COMUNE	
3		13	97	3			A/4	2	5,5 vani	Euro 153,39	VIA ORAZIO CAOSI n. 7A piano: 1 -2; VARIAZIONE TOPONOMASTICA del 20/09/2011 n. 52851 .1/2011 in atti dal 20/09/2011 (protocollo n. AN0195886) VARIAZIONE DI TOPONOMASTICA RICHIESTA DAL COMUNE	

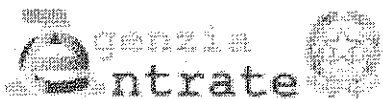

Ufficio Provinciale di Ancona - Territorio  
Servizi Catastali

## Visura per soggetto

### Situazione degli atti informatizzati al 02/09/2014

Data: 02/09/2014 - Ora: 10.33.19

Fine

Visura n.: T56754 Pag: 6

**Totale: vani 5,5 m<sup>2</sup> 55 Rendita: Euro 211,75**

#### Intestazione degli immobili indicati al n. 7

N.	DATI ANAGRAFICI	CODICE FISCALE	DIRITTI E ONERI REALI
1	COMUNE DI SERRA DE CONTI con sede in SERRA DE' CONTI	00339900425	(1) Proprieta' per 81/162
2	COMUNE DI SERRA DE CONTI con sede in SERRA DE' CONTI	00339900425	(1) Proprieta' per 81/162
DATI DERIVANTI DA		DECRETO (DISPOSIZIONI DELLE AUTORITA') del 18/03/2010 Trascrizione n. 6988 .2/2010 in atti dal 09/06/2010 Repertorio n. : 546 Rogante: TRIBUNALE DI ANCONA Sede: ANCONA Registrazione: Sede: DECRETO DI TRASFERIMENTO IMMOBILI	

**Totale Generale: vani 7,5 m<sup>2</sup> 97 m<sup>3</sup> 572 Rendita: Euro 411,24**

Unità immobiliari n. 9

Visura telematica esente per fini istituzionali

## Visura per soggetto

### Situazione degli atti informatizzati al 02/09/2014

<b>Dati della richiesta</b>	<b>Denominazione: COMUNE DI SERRA DE' CONTI</b> <b>Fabbricati siti in tutta la provincia di ANCONA</b>
<b>Soggetto individuato</b>	<b>COMUNE DI SERRA DE' CONTI C.F.: 00339900425</b>

#### 1. Unità Immobiliari site nel Comune di SERRA DE' CONTI(Codice I643) - Catasto dei Fabbricati

N.	DATI IDENTIFICATIVI				DATI DI CLASSAMENTO							ALTRE INFORMAZIONI	
	Sezione Urbana	Foglio	Particella	Sub	Zona Cens.	Micro Zona	Categoria	Classe	Consistenza		Rendita	Indirizzo Dati derivanti da	Dati ulteriori
1		13	86	5			A/4	3	2,5 vani		<b>Euro 81,34</b> <b>L. 157.500</b>	VIA GIUSEPPE GARIBALDI n. 32 n. 34 piano: S1 -T; CLASSAMENTO del 23/07/1991 n. 56 .2/1991 in atti dal 10/08/1998	

#### Intestazione degli immobili indicati al n. 1

N.	DATI ANAGRAFICI	CODICE FISCALE	DIRITTI E ONERI REALI
1	COMUNE DI SERRA DE' CONTI	00339900425	(1) Proprietà
2	LUCARELLI Claudina nata a SERRA DE' CONTI il 25/09/1924	LCRCDN24P651643X*	(3) Abitazione per 1/1
DATI DERIVANTI DA		ISTRUMENTO (ATTO PUBBLICO) del 22/05/1996 Voltura n. 5169 .3/1996 in atti dal 10/08/1998 Repertorio n. : 40719 Rogante: NOT. BIONDI Sede: SENIGALLIA Registrazione: UR Sede: SENIGALLIA n: 581 del 11/06/1996 DONAZIONE ACCETTATA	

## Visura per soggetto

### Situazione degli atti informatizzati al 02/09/2014

8	13	86	10	A/4	3	2,5 vani	Euro 81,34 L. 157.500	VIA GIUSEPPE GARIBALDI n. 32 n. 34 piano: T -1; CLASSAMENTO del 23/07/1991 n. 56.3/1991 in atti dal 10/08/1998
9	13	86	11	A/4	3	2,5 vani	Euro 81,34 L. 157.500	VIA GIUSEPPE GARIBALDI n. 32 n. 34 piano: T -1; CLASSAMENTO del 23/07/1991 n. 56.3/1991 in atti dal 10/08/1998
10	13	86	12	A/4	3	0,5 vani	Euro 16,27 L. 31.500	VIA GIUSEPPE GARIBALDI n. 32 n. 34 piano: T -2; CLASSAMENTO del 23/07/1991 n. 56.3/1991 in atti dal 10/08/1998

Totale: vani 13 m<sup>2</sup> 15 m<sup>3</sup> 161 Rendita: Euro 526,12

#### Intestazione degli immobili indicati al n. 1

N.	DATI ANAGRAFICI	CODICE FISCALE	DIRITTI E ONERI REALI
1	COMUNE DI SERRA DE' CONTI con sede in SERRA DE' CONTI	00339900425*	(1) Proprieta'

#### 2. Unità Immobiliari site nel Comune di SERRA DE' CONTI(Codice I643) - Catasto dei Fabbricati

N.	DATI IDENTIFICATIVI				DATI DI CLASSAMENTO						ALTRE INFORMAZIONI		
	Sezione Urbana	Foglio	Particella	Sub	Zona Cens.	Micro Zona	Categoria	Classe	Consistenza	Rendita	Indirizzo Dati derivanti da	Dati ulteriori	
1		13	22	2			A/3	4	8 vani	Euro 433,82 L. 840.000	CORSO ROMA n. 59A piano: T; ISTRUMENTO (ATTO PUBBLICO) del 23/12/1998 n. 443.1/1999 in atti dal 15/01/1999	Annotazione	

*Ex CAPOVICA S. MICHELE  
Ex CASA PIERAGOSTINI IRZUEO*

Immobile 1: Annotazione: passaggi intermedi da esaminare

## Visura per soggetto

Situazione degli atti informatizzati al 02/09/2014

Data: 02/09/2014 - Ora: 10.33.00

Segue

Visura n.: T56560 Pag: 1

<b>Dati della richiesta</b>	<b>Denominazione: COMUNE DI SERRA DE' CONTI</b>
<b>Soggetto individuato</b>	<b>Fabbricati siti in tutta la provincia di ANCONA</b> <b>COMUNE DI SERRA DE' CONTI con sede in SERRA DE' CONTI C.F.: 00339900425</b>

### 1. Unità Immobiliari site nel Comune di SERRA DE' CONTI(Codice I643) - Catasto dei Fabbricati

N.	DATI IDENTIFICATIVI				DATI DI CLASSAMENTO						ALTRE INFORMAZIONI	
	Sezione Urbana	Foglio	Particella	Sub	Zona Cens.	Micro Zona	Categoria	Classe	Consistenza	Rendita	Indirizzo	Dati ulteriori
1		13	86	1			C/2	4	15 m <sup>2</sup>	Euro 18,59 L. 36.000	VIA GIUSEPPE GARIBALDI n. 32 n. 34 piano: S2 -T; CLASSAMENTO del 23/07/1991 n. 56 .3/1991 in atti dal 10/08/1998	
2		13	86	2			B/4	U	119 m <sup>3</sup>	Euro 57,16 L. 110.670	VIA GIUSEPPE GARIBALDI n. 32 n. 34 piano: S2 -T; CLASSAMENTO del 23/07/1991 n. 56 .3/1991 in atti dal 10/08/1998	
3		13	86	3			E/9			Euro 7,23 L. 14.000	VIA GIUSEPPE GARIBALDI n. 32 n. 34 piano: S1 -T; CLASSAMENTO del 23/07/1991 n. 56 .3/1991 in atti dal 10/08/1998	
4		13	86	4			A/4	3	2,5 vani	Euro 81,34 L. 157.500	VIA GIUSEPPE GARIBALDI n. 32 n. 34 piano: S1 -T; CLASSAMENTO del 23/07/1991 n. 56 .3/1991 in atti dal 10/08/1998	
5		13	86	7			A/4	3	2,5 vani	Euro 81,34 L. 157.500	VIA GIUSEPPE GARIBALDI n. 32 n. 34 piano: T; CLASSAMENTO del 23/07/1991 n. 56 .3/1991 in atti dal 10/08/1998	
6		13	86	8			B/4	U	42 m <sup>3</sup>	Euro 20,17 L. 39.060	VIA GIUSEPPE GARIBALDI n. 32 n. 34 piano: T; CLASSAMENTO del 23/07/1991 n. 56 .3/1991 in atti dal 10/08/1998	
7		13	86	9			A/4	3	2,5 vani	Euro 81,34 L. 157.500	VIA GIUSEPPE GARIBALDI n. 32 n. 34 piano: T -I; CLASSAMENTO del 23/07/1991 n. 56 .3/1991 in atti dal 10/08/1998	





Ufficio Provinciale di Ancona - Territorio  
Servizi Catastali

## Visura per soggetto

### Situazione degli atti informatizzati al 02/09/2014

Data: 02/09/2014 - Ora: 10.32.38

Fine

Visura n.: T56349 Pag: 26

**Immobile I: Annotazione:** di stadio: classamento e rendita rettificati (d.m. 701/94)  
**Notifica:** effettuata il 27/05/2013 con prot. n. AN0046371/2013 del 02/05/13

#### Intestazione degli immobili indicati al n. 35

N.	DATI ANAGRAFICI	CODICE FISCALE	DIRITTI E ONERI REALI
1	COMUNE DI SERRA DE CONTI con sede in SERRA DE' CONTI	00339900425	(1t) Proprieta' per l'area PER LA QUOTA 1/1
2	SERRA DE' CONTI ENERGY S.R.L. con sede in MONTEPRANDONE	02107160448*	(6) Superficie PER LA QUOTA 1/1

**Totale Generale: vani 32,5 m<sup>2</sup> 2195 m<sup>3</sup> 20328 Rendita: Euro 28.674,45**

Unità immobiliari n. 40

Visura telematica esente per fini istituzionali

# Visura per soggetto

Situazione degli atti informatizzati al 02/09/2014

Data: 02/09/2014 - Ora: 10.32.38

Segue

Visura n.: T56349 Pag: 25

## 34. Unità Immobiliari site nel Comune di SERRA DE' CONTI(Codice I643) - Catasto dei Fabbricati

N.	DATI IDENTIFICATIVI				DATI DI CLASSAMENTO						ALTRE INFORMAZIONI	
	Sezione Urbana	Foglio	Particella	Sub	Zona Cens.	Micro Zona	Categoria	Classe	Consistenza	Rendita	Indirizzo Dati derivanti da	Dati ulteriori
1		12	706	3			D/I			Euro 220,60	VIA GIAMBATTISTA NICOLINI n. 5 piano: 1; VARIAZIONE NEL CLASSAMENTO del 07/05/2013 n. 14345 .1/2013 in atti dal 07/05/2013 (protocollo n. AN0050004) VARIAZIONE DI CLASSAMENTO	Annotazione Notifica
<p>CENTRO RACCOLTA RIFIUTI "ALLIGATORE" PAUORLLU FOTOVOLTAICI</p>												

**Immobile 1: Annotazione:** di stadio: classamento e rendita rettificati (d.m. 701/94)  
**Notifica:** effettuata il 24/05/2013 con prot. n. AN0050044/2013 del 08/05/13

## Intestazione degli immobili indicati al n. 34

N.	DATI ANAGRAFICI	CODICE FISCALE	DIRITTI ONERI REALI
1	COMUNE DI SERRA DE' CONTI con sede in SERRA DE' CONTI	00339900425	(1t) Proprieta' per l'area PER LA QUOTA 1/1
2	SERRA DE' CONTI ENERGY S.R.L. con sede in MONTEPRANDONE	02107160448*	(6) Superficie PER LA QUOTA 1/1

## 35. Unità Immobiliari site nel Comune di SERRA DE' CONTI(Codice I643) - Catasto dei Fabbricati

N.	DATI IDENTIFICATIVI				DATI DI CLASSAMENTO						ALTRE INFORMAZIONI	
	Sezione Urbana	Foglio	Particella	Sub	Zona Cens.	Micro Zona	Categoria	Classe	Consistenza	Rendita	Indirizzo Dati derivanti da	Dati ulteriori
1		8	731	3			D/I			Euro 606,40	VIA FONTE n. 56 piano: 2; VARIAZIONE NEL CLASSAMENTO del 30/04/2013 n. 13344 .1/2013 in atti dal 30/04/2013 (protocollo n. AN0046033) VARIAZIONE DI CLASSAMENTO	Annotazione Notifica
<p>Boccio DRO MO VIA FONTE PAUORLLU FOTOVOLTAICI</p>												

## Visura per soggetto

### Situazione degli atti informatizzati al 02/09/2014

Data: 02/09/2014 - Ora: 10.32.38

Segue

Visura n.: T56349 Pag: 24

#### Intestazione degli immobili indicati al n. 32

N.	DATI ANAGRAFICI	CODICE FISCALE	DIRITTI E ONERI REALI
1	COMUNE DI SERRA DE' CONTI con sede in SERRA DE' CONTI	00339900425	(1) Proprieta' per l'area PER LA QUOTA 1/1
2	SERRA DE' CONTI ENERGY S.R.L. con sede in MONTEPRANDONE	02107160448*	(6) Superficie PER LA QUOTA 1/1

#### 33. Unità Immobiliari site nel Comune di SERRA DE' CONTI(Codice I643) - Catasto dei Fabbricati

N.	DATI IDENTIFICATIVI				DATI DI CLASSAMENTO							ALTRE INFORMAZIONI	
	Sezione Urbana	Foglio	Particella	Sub	Zona Cens.	Micro Zona	Categoria D/I	Classe	Consistenza		Rendita	Indirizzo Dati derivanti da	Dati ulteriori
1		12	371	3							Euro 500,40	VIA EZIO VANONI piano: 1; VARIAZIONE NEL CLASSAMENTO del 07/05/2013 n. 14344.1/2013 in atti dal 07/05/2013 (protocollo n. AN0050003) VARIAZIONE DI CLASSAMENTO	Annotazione Notifica

**Immobile 1: Annotazione:** di stadio: classamento e rendita rettificati (d.m. 701/94)

**Notifica:** effettuata il 24/05/2013 con prot. n. AN0050044/2013 del 08/05/13

#### Intestazione degli immobili indicati al n. 33

N.	DATI ANAGRAFICI	CODICE FISCALE	DIRITTI E ONERI REALI
1	COMUNE DI SERRA DE' CONTI con sede in SERRA DE' CONTI	00339900425	(1) Proprieta' per l'area PER LA QUOTA 1/1
2	SERRA DE' CONTI ENERGY S.R.L. con sede in MONTEPRANDONE	02107160448*	(6) Superficie PER LA QUOTA 1/1

## Visura per soggetto

Situazione degli atti informatizzati al 02/09/2014

Data: 02/09/2014 - Ora: 10.32.38

Segue

Visura n.: T56349 Pag: 23

### Intestazione degli immobili indicati al n. 31

N.	DATI ANAGRAFICI	CODICE FISCALE	DIRITTI E ONERI REALI
1	COMUNE DI SERRA DE CONTI con sede in SERRA DE' CONTI	00339900425	(11) Proprieta' per l'area PER LA QUOTA 1/1
2	SERRA DE' CONTI ENERGY S.R.L. con sede in MONTEPRANDONE	02107160448*	(6) Superficie PER LA QUOTA 1/1

### 32. Unità Immobiliari site nel Comune di SERRA DE' CONTI(Codice 1643) - Catasto dei Fabbricati

N.	DATI IDENTIFICATIVI				DATI DI CLASSAMENTO						ALTRE INFORMAZIONI	
	Sezione Urbana	Foglio	Particella	Sub	Zona Cens.	Micro Zona	Categoria	Classe	Consistenza	Rendita	Indirizzo Dati derivanti da	Dati ulteriori
1		16	966	7			D/I			Euro 1.085,20	VIA BALDO MARTORELLO n. 14 piano: 2; VARIAZIONE NEL CLASSAMENTO del 07/05/2013 n. 14347 .1/2013 in atti dal 07/05/2013 (protocollo n. AN0050006) VARIAZIONE DI CLASSAMENTO	Annotazione Notifica
2		16	966	8			D/I			Euro 1.031,40	VIA BALDO MARTORELLO n. 9 piano: 2; VARIAZIONE NEL CLASSAMENTO del 07/05/2013 n. 14347 .1/2013 in atti dal 07/05/2013 (protocollo n. AN0050006) VARIAZIONE DI CLASSAMENTO	Annotazione Notifica

**Immobile 1: Annotazione:** di stadio: classamento e rendita rettificati (d.m. 701/94)  
**Notifica:** effettuata il 24/05/2013 con prot. n. AN0050044/2013 del 08/05/13

**Immobile 2: Annotazione:** di stadio: classamento e rendita rettificati (d.m. 701/94)  
**Notifica:** effettuata il 24/05/2013 con prot. n. AN0050044/2013 del 08/05/13

**Totale: Rendita: Euro 2.116,60**

## Visura per soggetto

### Situazione degli atti informatizzati al 02/09/2014

Data: 02/09/2014 - Ora: 10.32.38

Segue

Visura n.: T56349 Pag: 22

**Immobile 1: Annotazione:** di stadio: classamento e rendita rettificati (d.m. 701/94)  
**Notifica:** effettuata il 24/05/2013 con prot. n. AN0050044/2013 del 08/05/13

#### Intestazione degli immobili indicati al n. 30

N.	DATI ANAGRAFICI	CODICE FISCALE	DIRITTI E ONERI REALI
1	COMUNE DI SERRA DE CONTI con sede in SERRA DE' CONTI	00339900425	(1t) Proprietà per l'area PER LA QUOTA 1/1
2	SERRA DE' CONTI ENERGY S.R.L. con sede in MONTEPRANDONE	02107160448*	(6) Superficie PER LA QUOTA 1/1

#### 31. Unità Immobiliari site nel Comune di SERRA DE' CONTI(Codice I643) - Catasto dei Fabbricati

N.	DATI IDENTIFICATIVI				DATI DI CLASSAMENTO						ALTRE INFORMAZIONI	
	Sezione	Foglio	Particella	Sub	Zona	Micro	Categoria	Classe	Consistenza	Rendita	Indirizzo	Dati ulteriori
	Urbana				Cens.	Zona					Dati derivanti da	
1		16	477	3			D/I			<b>Euro 834,00</b>	VIA ERACLIO CAPPANNINI n. 6 piano: 1; VARIAZIONE NEL CLASSAMENTO del 07/05/2013 n. 14346 .1/2013 in atti dal 07/05/2013 (protocollo n. AN0050005) VARIAZIONE DI CLASSAMENTO	Annotazione Notifica
							SCUOLA MATERNA	1				

**Immobile 1: Annotazione:** di stadio: classamento e rendita rettificati (d.m. 701/94)  
**Notifica:** effettuata il 24/05/2013 con prot. n. AN0050044/2013 del 08/05/13

## Visura per soggetto

Situazione degli atti informatizzati al 02/09/2014

Data: 02/09/2014 - Ora: 10.32.38

Segue

Visura n.: T56349 Pag: 21

### 29. Unità Immobiliari site nel Comune di SERRA DE' CONTI(Codice I643) - Catasto dei Fabbricati

N.	DATI IDENTIFICATIVI				DATI DI CLASSAMENTO						ALTRE INFORMAZIONI		
	Sezione Urbana	Foglio	Particella	Sub	Zona Cens.	Micro Zona	Categoria	Classe	Consistenza	Rendita	Indirizzo Dati derivanti da	Dati ulteriori	
1		12	656				D/3				Euro 5.024,00	VIA EZIO VANONI piano: T; VARIAZIONE TOPONOMASTICA del 20/09/2011 n. 53733 .1/2011 in atti dal 20/09/2011 (protocollo n. AN0196768) VARIAZIONE DI TOPONOMASTICA RICHIESTA DAL COMUNE	Notifica

CENTRO SOCIALE SALA DA BALLO

**Immobile 1: Notifica:** effettuata il 07/11/2008 con prot. n. AN0091825/2008 del 29/04/08

### Intestazione degli immobili indicati al n. 29

N.	DATI ANAGRAFICI	CODICE FISCALE	DIRITTI E ONERI REALI
1	ASSOCIAZIONE L' INCONTRO con sede in SERRA DE' CONTI	91009510420*	(1s) Proprieta' superficaria per 1/1
2	COMUNE DI SERRA DE CONTI con sede in SERRA DE' CONTI	00339900425	(1t) Proprieta' per l'area
DATI DERIVANTI DA COSTITUZIONE del 20/08/2004 n. 2071 .1/2004 in atti dal 20/08/2004 (protocollo n. AN0112049) Registrazione: COSTITUZIONE			

### 30. Unità Immobiliari site nel Comune di SERRA DE' CONTI(Codice I643) - Catasto dei Fabbricati

N.	DATI IDENTIFICATIVI				DATI DI CLASSAMENTO						ALTRE INFORMAZIONI		
	Sezione Urbana	Foglio	Particella	Sub	Zona Cens.	Micro Zona	Categoria	Classe	Consistenza	Rendita	Indirizzo Dati derivanti da	Dati ulteriori	
1		16	29	3			D/1				Euro 1.751,00	VIA ERACLIO CAPPANNINI n. 4 piano: 1; VARIAZIONE NEL CLASSAMENTO del 07/05/2013 n. 14343 .1/2013 in atti dal 07/05/2013 (protocollo n. AN0050002) VARIAZIONE DI CLASSAMENTO	Annotazione Notifica

PALESTRA





N=4823600

E=2361000

21-Ott-2014 9:57  
Prot. n. T51656/2014  
Scala originale: 1:2000  
Dimensione cornice: 534.000 x 378.000 metri  
Comune: SERRA DE' CONTI  
Foglio: 16

1 Particella: 477



21-Ott-2014 9:53  
Prot. n. T49209/2014

Scala originale: 1:2000  
Dimensione cornice: 534.000 x 378.000 metri

Comune: SERRA DE' CONTI  
Foglio: 12

I Particella: 656



N=4822700

E=2360300

## Visura per soggetto

### Situazione degli atti informatizzati al 02/09/2014

#### Intestazione degli immobili indicati al n. 26

N.	DATI ANAGRAFICI	CODICE FISCALE	DIRITTI E ONERI REALI
1	COMUNE DI SERRA DE' CONTI con sede in SERRA DE' CONTI	00339900425	(1) Proprieta' per 81/108
2	COMUNE DI SERRA DE' CONTI con sede in SERRA DE' CONTI	00339900425	(1) Proprieta' per 27/108
DATI DERIVANTI DA DECRETO (DISPOSIZIONI DELLE AUTORITA') del 18/03/2010 Trascrizione n. 6988 .1/2010 in atti dal 09/06/2010 Repertorio n. : 546 Rogante: TRIBUNALE DI ANCONA Sede: ANCONA Registrazione: Sede: DECRETO DI TRASFERIMENTO IMMOBILI			

#### 27. Unità Immobiliari site nel Comune di SERRA DE' CONTI(Codice I643) - Catasto dei Fabbricati

N.	DATI IDENTIFICATIVI				DATI DI CLASSAMENTO						ALTRE INFORMAZIONI	
	Sezione Urbana	Foglio	Particella	Sub	Zona Cens.	Micro Zona	Categoria	Classe	Consistenza	Rendita	Indirizzo	Dati ulteriori
1		13	97	1			C/6	1	40 m <sup>2</sup>	Euro 41,32	VIA ORAZIO CAOSI n. 5A piano: T; VARIAZIONE TOPONOMASTICA del 20/09/2011 n. 52849 .1/2011 in atti dal 20/09/2011 (protocollo n. AN0195884) VARIAZIONE DI TOPONOMASTICA RICHIESTA DAL COMUNE	
2		13	97	2			C/3	2	15 m <sup>2</sup>	Euro 17,04	VIA ORAZIO CAOSI n. 6A piano: T; VARIAZIONE TOPONOMASTICA del 20/09/2011 n. 52850 .1/2011 in atti dal 20/09/2011 (protocollo n. AN0195885) VARIAZIONE DI TOPONOMASTICA RICHIESTA DAL COMUNE	
3		13	97	3			A/4	2	5,5 vani	Euro 153,39	VIA ORAZIO CAOSI n. 7A piano: 1 -2; VARIAZIONE TOPONOMASTICA del 20/09/2011 n. 52851 .1/2011 in atti dal 20/09/2011 (protocollo n. AN0195886) VARIAZIONE DI TOPONOMASTICA RICHIESTA DAL COMUNE	

Totale: vani 5,5 m<sup>2</sup> 55 Rendita: Euro 211,75

## Visura per soggetto

Situazione degli atti informatizzati al 02/09/2014

Data: 02/09/2014 - Ora: 10.32.38

Segue

Visura n.: T56349 Pag: 20

### Intestazione degli immobili indicati al n. 27

N.	DATI ANAGRAFICI	CODICE FISCALE	DIRITTI E ONERI REALI
1	COMUNE DI SERRA DE CONTI con sede in SERRA DE' CONTI	00339900425	(1) Proprieta' per 81/162
2	COMUNE DI SERRA DE' CONTI con sede in SERRA DE' CONTI	00339900425	(1) Proprieta' per 81/162
DATI DERIVANTI DA		DECRETO (DISPOSIZIONI DELLE AUTORITA') del 18/03/2010 Trascrizione n. 6988 .2/2010 in atti dal 09/06/2010 Repertorio n. : 546 Rogante: TRIBUNALE DI ANCONA Sede: ANCONA Registrazione: Sede: DECRETO DI TRASFERIMENTO IMMOBILI	

### 28. Unità Immobiliari site nel Comune di SERRA DE' CONTI(Codice I643) - Catasto dei Fabbricati

N.	DATI IDENTIFICATIVI				DATI DI CLASSAMENTO						ALTRE INFORMAZIONI	
	Sezione Urbana	Foglio 16	Particella 966	Sub 4	Zona Cens.	Micro Zona	Categoria B/5	Classe 2	Consistenza 10198 m²	Rendita Euro 4.898,10	Indirizzo Dati derivanti da	Dati ulteriori Annotazione
1		16	966	4			B/5	2	10198 m²	Euro 4.898,10	VIA BALDO MARTORELLO n. 9 piano: S1 -T -1; VARIAZIONE TOPONOMASTICA del 20/09/2011 n. 53486 .1/2011 in atti dal 20/09/2011 (protocollo n. AN0196521) VARIAZIONE DI TOPONOMASTICA RICHIESTA DAL COMUNE	Annotazione

**Immobile 1: Annotazione:** classamento e rendita non rettificati entro dodici mesi dalla data di iscrizione in atti della dichiarazione (d.m. 701/94)

### Intestazione degli immobili indicati al n. 28

N.	DATI ANAGRAFICI	CODICE FISCALE	DIRITTI E ONERI REALI
1	COMUNE DI SERRA DE CONTI con sede in SERRA DE' CONTI	00339900425	(1) Proprieta' per 1000/1000
DATI DERIVANTI DA		COSTITUZIONE del 18/02/2010 n. 297.1/2010 in atti dal 18/02/2010 (protocollo n. AN0032612) Registrazione: COSTITUZIONE	

## Visura per soggetto

### Situazione degli atti informatizzati al 02/09/2014

**Immobile 1: Annotazione:** classamento e rendita validati (d.m. 701/94)

#### Intestazione degli immobili indicati al n. 25

N.	DATI ANAGRAFICI	CODICE FISCALE	DIRITTI E ONERI REALI
1	COMUNE DI SERRA DE CONTI con sede in SERRA DE' CONTI	00339900425	(1) Proprieta' per 2/9
2	PINTI Patrizio nato a MONTECAROTTO il 10/02/1964	PNTPRZ64B10F453V*	(1) Proprieta' per 2/18 in regime di comunione dei beni con RICCI LORELLA
3	PINTI Patrizio nato a MONTECAROTTO il 10/02/1964	PNTPRZ64B10F453V*	(1) Proprieta' per 5/9
4	RICCI Lorella nata a SERRA DE' CONTI il 09/12/1964	RCCLLL64T49I643D*	(1) Proprieta' per 2/18 in regime di comunione dei beni con PINTI PATRIZIO
DATI DERIVANTI DA COSTITUZIONE del 19/01/2009 n. 162.1/2009 in atti dal 19/01/2009 (protocollo n. AN0010891) Registrazione: COSTITUZIONE			

#### 26. Unità Immobiliari site nel Comune di SERRA DE' CONTI(Codice I643) - Catasto dei Fabbricati

N.	DATI IDENTIFICATIVI				DATI DI CLASSAMENTO						ALTRE INFORMAZIONI	
	Sezione Urbana	Foglio	Particella	Sub	Zona Cens.	Micro Zona	Categoria	Classe	Consistenza	Rendita	Indirizzo Dati derivanti da	Dati ulteriori
1		13	96	4			A/5	3	2 vani	Euro 54,74	VIA FRANCESCO ARMELLINI n. 1 piano: 1; VARIAZIONE TOPONOMASTICA del 20/09/2011 n. 52833 .1/2011 in atti dal 20/09/2011 (protocollo n. AN0195868) VARIAZIONE DI TOPONOMASTICA RICHIESTA DAL COMUNE	

## Visura per soggetto

### Situazione degli atti informatizzati al 02/09/2014

Data: 02/09/2014 - Ora: 10.32.38

Segue

Visura n.: T56349 Pag: 17

#### 24. Unità Immobiliari site nel Comune di SERRA DE' CONTI(Codice I643) - Catasto dei Fabbricati

N.	DATI IDENTIFICATIVI				DATI DI CLASSAMENTO						ALTRE INFORMAZIONI	
	Sezione Urbana	Foglio	Particella	Sub	Zona Cens.	Micro Zona	Categoria	Classe	Consistenza	Rendita	Indirizzo Dati derivanti da	Dati ulteriori
1		19	299				unità collabenti.				VIA ABBRUCIATI n. 8 piano: T-1; COSTITUZIONE del 03/12/2008 n. 4129.1/2008 in atti dal 03/12/2008 (protocollo n. AN0277347) COSTITUZIONE	

#### Intestazione degli immobili indicati al n. 24

N.	DATI ANAGRAFICI	CODICE FISCALE	DIRITTI E ONERI REALI
1	COMUNE DI SERRA DE CONTI con sede in SERRA DE' CONTI	00339900425	(1) Proprieta' per 2/9
2	PINTI Patrizio nato a MONTECAROTTO il 10/02/1964	PNTPRZ64B10F453V*	(1) Proprieta' per 2/18 in regime di comunione dei beni con RICCI LORELLA
3	PINTI Patrizio nato a MONTECAROTTO il 10/02/1964	PNTPRZ64B10F453V*	(1) Proprieta' per 5/9
4	RICCI Lorella nata a SERRA DE' CONTI il 09/12/1964	RCCLLL64T49I643D*	(1) Proprieta' per 2/18 in regime di comunione dei beni con PINTI PATRIZIO
DATI DERIVANTI DA COSTITUZIONE del 03/12/2008 n. 4129.1/2008 in atti dal 03/12/2008 (protocollo n. AN0277347) Registrazione: COSTITUZIONE			

#### 25. Unità Immobiliari site nel Comune di SERRA DE' CONTI(Codice I643) - Catasto dei Fabbricati

N.	DATI IDENTIFICATIVI				DATI DI CLASSAMENTO						ALTRE INFORMAZIONI	
	Sezione Urbana	Foglio	Particella	Sub	Zona Cens.	Micro Zona	Categoria	Classe	Consistenza	Rendita	Indirizzo Dati derivanti da	Dati ulteriori
1		19	301				D/10			Euro 294,00	VIA ABBRUCIATI n. 8 piano: T-1; VARIAZIONE NEL CLASSAMENTO del 11/01/2010 n. 219.1/2010 in atti dal 11/01/2010 (protocollo n. AN0003144) VARIAZIONE DI CLASSAMENTO	Annotazione

## Visura per soggetto

### Situazione degli atti informatizzati al 02/09/2014

#### Intestazione degli immobili indicati al n. 22

N.	DATI ANAGRAFICI	CODICE FISCALE	DIRITTI E ONERI REALI
1	COMUNE DI SERRA DE CONTI con sede in SERRA DE' CONTI	00339900425	(1) Proprietà per 1/1
DATI DERIVANTI DA RETTIFICA DI INTESTAZIONE ALL'ATTUALITA' del 15/03/1980 Voltura n. 1924 .1/2014 in atti dal 27/02/2014 (protocollo n. AN0042091) Repertorio n. : 643 Rogante: G. GRASSELLI Sede: SERRA DE' CONTI Registrazione: Sede: COMPRAVENDITA			

#### 23. Unità Immobiliari site nel Comune di SERRA DE' CONTI(Codice I643) - Catasto dei Fabbricati

N.	DATI IDENTIFICATIVI				DATI DI CLASSAMENTO							ALTRE INFORMAZIONI	
	Sezione Urbana	Foglio	Particella	Sub	Zona Cens.	Micro Zona	Categoria	Classe	Consistenza		Rendita	Indirizzo Dati derivanti da	Dati ulteriori
1		13	3	49			B/4	U	508 m²		Euro 243,99	PIAZZA IV NOVEMBRE n. 2 , VIA GIUSEPPE GARIBALDI n. 43/A piano: S2 -S1 -T; VARIAZIONE DELLA DESTINAZIONE del 28/04/2014 n. 59047 .1/2014 in atti dal 28/04/2014 (protocollo n. AN0089111) LABORATORIO -LOCALE PUBBLICO	Annotazione

**Immobile 1: Annotazione:** classamento e rendita proposti (d.m. 701/94)

#### Intestazione degli immobili indicati al n. 23

N.	DATI ANAGRAFICI	CODICE FISCALE	DIRITTI E ONERI REALI
1	COMUNE DI SERRA DE CONTI con sede in SERRA DE' CONTI	00339900425	(1) Proprietà per 1/1

## Visura per soggetto

Situazione degli atti informatizzati al 02/09/2014

Data: 02/09/2014 - Ora: 10.32.38

Segue

Visura n.: T56349 Pag: 15

### 21. Unità Immobiliari site nel Comune di SERRA DE' CONTI(Codice I643) - Catasto dei Fabbricati

N.	DATI IDENTIFICATIVI				DATI DI CLASSAMENTO						ALTRE INFORMAZIONI	
	Sezione Urbana	Foglio	Particella	Sub.	Zona Cens.	Micro Zona	Categoria	Classe	Consistenza	Rendita	Indirizzo Dati derivanti da	Dati ulteriori
1		13	88	9			C/2	1	26 m <sup>2</sup>	Euro 18,80 L. 36.400	VIA GIUSEPPE GARIBALDI piano: S1; VARIAZIONE del 16/07/1990 n. 43 .2/1990 in atti dal 04/06/1999 FRAZ -AMPL .CORTE - CLASSAMENTO	
		13	162									

### Intestazione degli immobili indicati al n. 21

N.	DATI ANAGRAFICI	CODICE FISCALE	DIRITTI E ONERI REALI
1	COMUNE DI SERRA DE CONTI con sede in SERRA DE' CONTI	00339900425	(1) Proprietà per 1/1
DATI DERIVANTI DA RETTIFICA DI INTESTAZIONE ALL'ATTUALITA' del 15/10/1990 Voltura n. 4332 .1/2012 in atti dal 17/05/2012 (protocollo n. AN0083944) Repertorio n. : 18902 Rogante: NOT BIONDI Sede: SERRA DE' CONTI Registrazione: Sede: COMPRAVENDITA			

### 22. Unità Immobiliari site nel Comune di SERRA DE' CONTI(Codice I643) - Catasto dei Fabbricati

N.	DATI IDENTIFICATIVI				DATI DI CLASSAMENTO						ALTRE INFORMAZIONI	
	Sezione Urbana	Foglio	Particella	Sub	Zona Cens.	Micro Zona	Categoria	Classe	Consistenza	Rendita	Indirizzo Dati derivanti da	Dati ulteriori
1		13	15	2			C/2	1	6 m <sup>2</sup>	Euro 4,34	VIA PORTA DELLA CROCE n. 1A piano: 2; VARIAZIONE del 19/03/2014 n. 52605 .1/2014 in atti dal 19/03/2014 (protocollo n. AN0072957) ESATTA INDIVIDUAZIONE SUPERFICIE	Annotazione

**Immobile 1: Annotazione:** classamento e rendita proposti (d.m. 701/94)

## Visura per soggetto

Situazione degli atti informatizzati al 02/09/2014

Data: 02/09/2014 - Ora: 10.32.38

Segue

Visura n.: T56349 Pag: 13

### 18. Unità Immobiliari site nel Comune di SERRA DE' CONTI(Codice I643) - Catasto dei Fabbricati

N.	DATI IDENTIFICATIVI				DATI DI CLASSAMENTO						ALTRE INFORMAZIONI	
	Sezione Urbana	Foglio	Particella	Sub	Zona Cens.	Micro Zona	Categoria	Classe	Consistenza	Rendita	Indirizzo Dati derivanti da	Dati ulteriori
1		16	966	3			B/5	2	8343 m <sup>2</sup>	Euro 4.007,14	VIA BALDO MARTORELLO n. 14 piano: S1 -T -I; VARIAZIONE TOPONOMASTICA del 20/09/2011 n. 53485 .I/2011 in atti dal 20/09/2011 (protocollo n. AN0196520) VARIAZIONE DI TOPONOMASTICA RICHIESTA DAL COMUNE	Annotazione

**Immobile 1: Annotazione:** classamento e rendita non rettificati entro dodici mesi dalla data di iscrizione in atti della dichiarazione (d.m. 701/94)

### Intestazione degli immobili indicati al n. 18

N.	DATI ANAGRAFICI	CODICE FISCALE	DIRITTI E ONERI REALI
1	COMUNE DI SERRA DE CONTI con sede in SERRA DE' CONTI	00339900425	(1) Proprieta' per 1/1

### 19. Unità Immobiliari site nel Comune di SERRA DE' CONTI(Codice I643) - Catasto dei Fabbricati

N.	DATI IDENTIFICATIVI				DATI DI CLASSAMENTO						ALTRE INFORMAZIONI	
	Sezione Urbana	Foglio	Particella	Sub	Zona Cens.	Micro Zona	Categoria	Classe	Consistenza	Rendita	Indirizzo Dati derivanti da	Dati ulteriori
1		13	3	20			A/4	2	3,5 vani	Euro 97,61	PIAZZA IV NOVEMBRE n. 4 piano: T -1; VARIAZIONE del 30/05/2014 n. 62820 .I/2014 in atti dal 30/05/2014 (protocollo n. AN0101276) G .A .F . CODIFICA PIANO INCOERENTE	



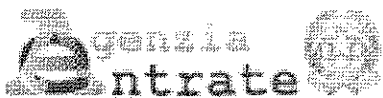

Ufficio Provinciale di Ancona - Territorio  
Servizi Catastali

## Visura per soggetto

Situazione degli atti informatizzati al 02/09/2014

Data: 02/09/2014 - Ora: 10.32.38

Segue

Visura n.: T56349 Pag: 14

### Intestazione degli immobili indicati al n. 19

N.	DATI ANAGRAFICI	CODICE FISCALE	DIRITTI E ONERI REALI
1	COMUNE DI SERRA DE CONTI con sede in SERRA DE' CONTI	00339900425	(1) Proprieta' per 1/1
DATI DERIVANTI DA RICONGIUNGIMENTO DI USUFRUTTO del 03/01/2010 n. 9814 .1/2010 in atti dal 11/11/2010 (protocollo n. AN0225965) Registrazione: Sede: RIUN USUF SANTINI QUARTINA			

### 20. Unità Immobiliari site nel Comune di SERRA DE' CONTI(Codice I643) - Catasto dei Fabbricati

N.	DATI IDENTIFICATIVI				DATI DI CLASSAMENTO						ALTRE INFORMAZIONI	
	Sezione Urbana	Foglio	Particella	Sub	Zona Cens.	Micro Zona	Categoria	Classe	Consistenza	Rendita	Indirizzo	Dati ulteriori
1		12	706	1			E/9			Euro 4.487,40	VIA GIAMBATTISTA NICOLINI n. 5 piano: T; VARIAZIONE TOPONOMASTICA del 28/11/2011 n. 65332 .1/2011 in atti dal 28/11/2011 (protocollo n. AN0248693) VARIAZIONE DI TOPONOMASTICA	

### Intestazione degli immobili indicati al n. 20

N.	DATI ANAGRAFICI	CODICE FISCALE	DIRITTI E ONERI REALI
1	COMUNE DI SERRA DE CONTI con sede in SERRA DE' CONTI	00339900425	(1) Proprieta' per 1/1

## Visura per soggetto

### Situazione degli atti informatizzati al 02/09/2014

**17. Unità Immobiliari site nel Comune di SERRA DE' CONTI(Codice I643) - Catasto dei Fabbricati**

N.	DATI IDENTIFICATIVI				DATI DI CLASSAMENTO						ALTRE INFORMAZIONI	
	Sezione Urbana	Foglio	Particella	Sub	Zona Cens.	Micro Zona	Categoria	Classe	Consistenza	Rendita	Indirizzo Dati derivanti da	Dati ulteriori
1		16	966	2			B/5	2	1279 m <sup>3</sup>	Euro 614,30	VIA BALDO MARTORELLO n. 7 piano: S1 -T; VARIAZIONE TOPONOMASTICA del 20/09/2011 n. 53484 .1/2011 in atti dal 20/09/2011 (protocollo n. AN0196519) VARIAZIONE DI TOPONOMASTICA RICHIESTA DAL COMUNE	Annotazione

**Immobile 1: Annotazione:** classamento e rendita non rettificati entro dodici mesi dalla data di iscrizione in atti della dichiarazione (d.m. 701/94)

**Intestazione degli immobili indicati al n. 17**

N.	DATI ANAGRAFICI	CODICE FISCALE	DIRITTI E ONERI REALI
1	COMUNE DI SERRA DE CONTI con sede in SERRA DE' CONTI	00339900425	(1) Proprieta' per 1/1

## Visura per soggetto

### Situazione degli atti informatizzati al 02/09/2014

Data: 02/09/2014 - Ora: 10.32.37

Segue

Visura n.: T56349 Pag: 11

#### Intestazione degli immobili indicati al n. 15

N.	DATI ANAGRAFICI	CODICE FISCALE	DIRITTI E ONERI REALI
1	COMUNE DI SERRA DE CONTI con sede in SERRA DE' CONTI	00339900425	(1) Proprieta' per 1/1
DATI DERIVANTI DA COSTITUZIONE del 12/06/2009 n. 2222.1/2009 in atti dal 12/06/2009 (protocollo n. AN0133952) Registrazione: COSTITUZIONE			

#### 16. Unità Immobiliari site nel Comune di SERRA DE' CONTI(Codice I643) - Catasto dei Fabbricati

N.	DATI IDENTIFICATIVI				DATI DI CLASSAMENTO						ALTRE INFORMAZIONI	
	Sezione Urbana	Foglio	Particella	Sub	Zona Cens.	Micro Zona	Categoria	Classe	Consistenza	Rendita	Indirizzo Dati derivanti da	Dati ulteriori
1		17	604				E/9			Euro 499,00	VIA COLLE RAVARA SNC piano: T; VARIAZIONE NEL CLASSAMENTO del 25/05/2010 n. 7344 .1/2010 in atti dal 25/05/2010 (protocollo n. AN0105952) VARIAZIONE DI CLASSAMENTO	Annotazione Notifica

**Immobile 1: Annotazione:** di stadio: classamento e rendita rettificati (d.m. 701/94)

**Notifica:** effettuata il 12/07/2010 con prot. n. AN0124882/2010 del 18/06/10

#### Intestazione degli immobili indicati al n. 16

N.	DATI ANAGRAFICI	CODICE FISCALE	DIRITTI E ONERI REALI
1	COMUNE DI SERRA DE CONTI con sede in SERRA DE' CONTI	00339900425	(1) Proprieta' per 1/1
DATI DERIVANTI DA COSTITUZIONE del 12/06/2009 n. 2223.1/2009 in atti dal 12/06/2009 (protocollo n. AN0133966) Registrazione: COSTITUZIONE			

## Visura per soggetto

### Situazione degli atti informatizzati al 02/09/2014

Data: 02/09/2014 - Ora: 10.32.37

Segue

Visura n.: T56349 Pag: 10

#### 14. Unità Immobiliari site nel Comune di SERRA DE' CONTI(Codice I643) - Catasto dei Fabbricati

N.	DATI IDENTIFICATIVI				DATI DI CLASSAMENTO							ALTRE INFORMAZIONI	
	Sezione Urbana	Foglio	Particella	Sub	Zona Cens.	Micro Zona	Categoria	Classe	Consistenza		Rendita	Indirizzo Dati derivanti da	Dati ulteriori
1		7	597				area urbana			54 m²		VIA BUSSETO n. 136 piano: T; VARIAZIONE del 15/06/2007 n. 7651 .1/2007 in atti dal 15/06/2007 (protocollo n. AN0184892) BIC	Annotazione

**Immobile 1: Annotazione:** sostituisce il mapp. 209 sub. 1

#### Intestazione degli immobili indicati al n. 14

N.	DATI ANAGRAFICI	CODICE FISCALE	DIRITTI E ONERI REALI
1	COMUNE DI SERRA DE CONTI con sede in SERRA DE' CONTI	00339900425	(1) Proprietà per 1/1

#### 15. Unità Immobiliari site nel Comune di SERRA DE' CONTI(Codice I643) - Catasto dei Fabbricati

N.	DATI IDENTIFICATIVI				DATI DI CLASSAMENTO							ALTRE INFORMAZIONI	
	Sezione Urbana	Foglio	Particella	Sub	Zona Cens.	Micro Zona	Categoria	Classe	Consistenza		Rendita	Indirizzo Dati derivanti da	Dati ulteriori
1		12	707				E/9				Euro 582,00	VIA BUSSETO SNC piano: T; VARIAZIONE NEL CLASSAMENTO del 25/05/2010 n. 7343 .1/2010 in atti dal 25/05/2010 (protocollo n. AN0105951) VARIAZIONE DI CLASSAMENTO	Annotazione Notifica

**Immobile 1: Annotazione:** di stadio: classamento e rendita rettificati (d.m. 701/94)

**Notifica:** effettuata il 12/07/2010 con prot. n. AN0124882/2010 del 18/06/10

## Visura per soggetto

### Situazione degli atti informatizzati al 02/09/2014

Data: 02/09/2014 - Ora: 10.32.37

Segue

Visura n.: T56349 Pag: 9

#### Intestazione degli immobili indicati al n. 12

N.	DATI ANAGRAFICI	CODICE FISCALE	DIRITTI E ONERI REALI
1	COMUNE DI SERRA DE CONTI con sede in SERRA DE' CONTI	00339900425	(1) Proprietà per 1/1
DATI DERIVANTI DA		RETTIFICA DI INTESTAZIONE ALL'ATTUALITA' del 04/06/2003 Voltura n. 8853 .1/2006 in atti dal 21/04/2006 (protocollo n. AN0051989) Repertorio n. : 61420 Rogante: BIONDI FEDERICO Sede: SENIGALLIA Registrazione: Sede: ANN. RISERVA TRASCR. N. 8056/03	

#### 13. Unità Immobiliari site nel Comune di SERRA DE' CONTI(Codice I643) - Catasto dei Fabbricati

N.	DATI IDENTIFICATIVI				DATI DI CLASSAMENTO						ALTRE INFORMAZIONI	
	Sezione Urbana	Foglio	Particella	Sub	Zona Cens.	Micro Zona	Categoria	Classe	Consistenza	Rendita	Indirizzo	Dati ulteriori
1		8	1122				area urbana		1 m <sup>2</sup>		VIA I MAGGIO SNC piano: S1; DIVISIONE del 23/09/2004 n. 6748 .1/2004 in atti dal 23/09/2004 (protocollo n. AN0122913) DIVISIONE	

#### Intestazione degli immobili indicati al n. 13

N.	DATI ANAGRAFICI	CODICE FISCALE	DIRITTI E ONERI REALI
1	COMUNE DI SERRA DE CONTI con sede in SERRA DE' CONTI	00339900425	(1) Proprietà per 1/1
DATI DERIVANTI DA		RETTIFICA DI INTESTAZIONE ALL'ATTUALITA' del 18/12/2006 Voltura n. 152 .1/2007 in atti dal 08/01/2007 (protocollo n. AN0002203) Repertorio n. : 71629 Rogante: BIONDI FEDERICO Sede: SENIGALLIA Registrazione: Sede: MOD. UNICO 19996/06 COMPRAV. ANNULL. RIS	



## Visura per soggetto

### Situazione degli atti informatizzati al 02/09/2014

Data: 02/09/2014 - Ora: 10.32.37

Segue

Visura n.: T56349 Pag: 8

#### 11. Unità Immobiliari site nel Comune di SERRA DE' CONTI(Codice I643) - Catasto dei Fabbricati

N.	DATI IDENTIFICATIVI				DATI DI CLASSAMENTO						ALTRE INFORMAZIONI	
	Sezione	Foglio	Particella	Sub	Zona	Micro	Categoria	Classe	Consistenza	Rendita	Indirizzo	Dati ulteriori
	Urbana				Cens.	Zona					Dati derivanti da	
1		13	213	6			C/3	2	67 m <sup>2</sup>	Euro 76,13	VIA GIUSEPPE GARIBALDI n. 16 piano: T; VARIAZIONE IDENTIFICATIVI PER ALLINEAMENTO MAPPE del 05/03/2004 n. 2195 .1/2004 in atti dal 05/03/2004 (protocollo n. AN0036897)	Annotazione

**Immobile 1: Annotazione:** sostituisce il mapp.214

#### Intestazione degli immobili indicati al n. 11

N.	DATI ANAGRAFICI	CODICE FISCALE	DIRITTI E ONERI REALI
1	COMUNE DI SERRA DE CONTI con sede in SERRA DE' CONTI	00339900425	(1) Proprietà per 1/1
DATI DERIVANTI DA		RETTIFICA DI INTESTAZIONE ALL'ATTUALITA' del 19/09/1980 Voltura n. 509 .1/2005 in atti dal 21/01/2005 (protocollo n. AN0005833) Repertorio n. : 650 Rogante: SEGRETARIO COMUNAL Sede: SERRA DE' CONTI Registrazione: UR Sede: JESI n. 1904 del 07/11/1980 COMPRAVENDITA	

#### 12. Unità Immobiliari site nel Comune di SERRA DE' CONTI(Codice I643) - Catasto dei Fabbricati

N.	DATI IDENTIFICATIVI				DATI DI CLASSAMENTO						ALTRE INFORMAZIONI	
	Sezione	Foglio	Particella	Sub	Zona	Micro	Categoria	Classe	Consistenza	Rendita	Indirizzo	Dati ulteriori
	Urbana				Cens.	Zona					Dati derivanti da	
1		7	209	2			A/4	1	6 vani	Euro 142,54	VIA BUSSETO n. 136 piano: T-1 -2; DIVISIONE del 06/05/2003 n. 4445 .1/2003 in atti dal 06/05/2003 (protocollo n. 105214) DIVISIONE	Annotazione

**Immobile 1: Annotazione:** classamento proposto e validato (d.m. 701/94)

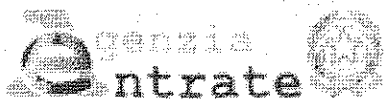

Ufficio Provinciale di Ancona - Territorio  
Servizi Catastali

## Visura per soggetto

### Situazione degli atti informatizzati al 02/09/2014

Data: 02/09/2014 - Ora: 10.32.37

Segue

Visura n.: T56349 Pag: 7

Totale: m<sup>2</sup> 295 Rendita:

#### Intestazione degli immobili indicati al n. 9

N.	DATI ANAGRAFICI	CODICE FISCALE	DIRITTI E ONERI REALI
1	COMUNE DI SERRA DE CONTI con sede in SERRA DE' CONTI	00339900425	(1) Proprietà per 1/1
DATI DERIVANTI DA		ISTRUMENTO (ATTO PUBBLICO) del 12/12/2003 Nota presentata con Modello Unico n. 16933 .1/2003 in atti dal 23/12/2003 Repertorio n. : 62955 Rogante: BIONDI FEDERICO Sede: SENIGALLIA Registrazione: Sede: COMPRAVENDITA	

#### 10. Unità Immobiliari site nel Comune di SERRA DE' CONTI(Codice I643) - Catasto dei Fabbricati

N.	DATI IDENTIFICATIVI				DATI DI CLASSAMENTO						ALTRE INFORMAZIONI	
	Sezione Urbana	Foglio	Particella	Sub	Zona Cens.	Micro Zona	Categoria	Classe	Consistenza	Rendita	Indirizzo Dati derivanti da	Dati ulteriori
1		12	185				area urbana		300 m <sup>2</sup>		VIA FORNACE piano: T; FRAZIONAMENTO del 03/07/2003 n. 6244 .1/2003 in atti dal 03/07/2003 (protocollo n. 146655) FRAZIONAMENTO PER TRASFERIMENTO DI DIRITTI	

#### Intestazione degli immobili indicati al n. 10

N.	DATI ANAGRAFICI	CODICE FISCALE	DIRITTI E ONERI REALI
1	COMUNE DI SERRA DE CONTI con sede in SERRA DE' CONTI	00339900425	(1) Proprietà per 1/1
DATI DERIVANTI DA		ISTRUMENTO (ATTO PUBBLICO) del 08/07/2004 Trascrizione n. 10498 .1/2004 in atti dal 15/07/2004 Repertorio n. : 64740 Rogante: BIONDI FEDERICO Sede: SENIGALLIA Registrazione: Sede: PERMUTA	



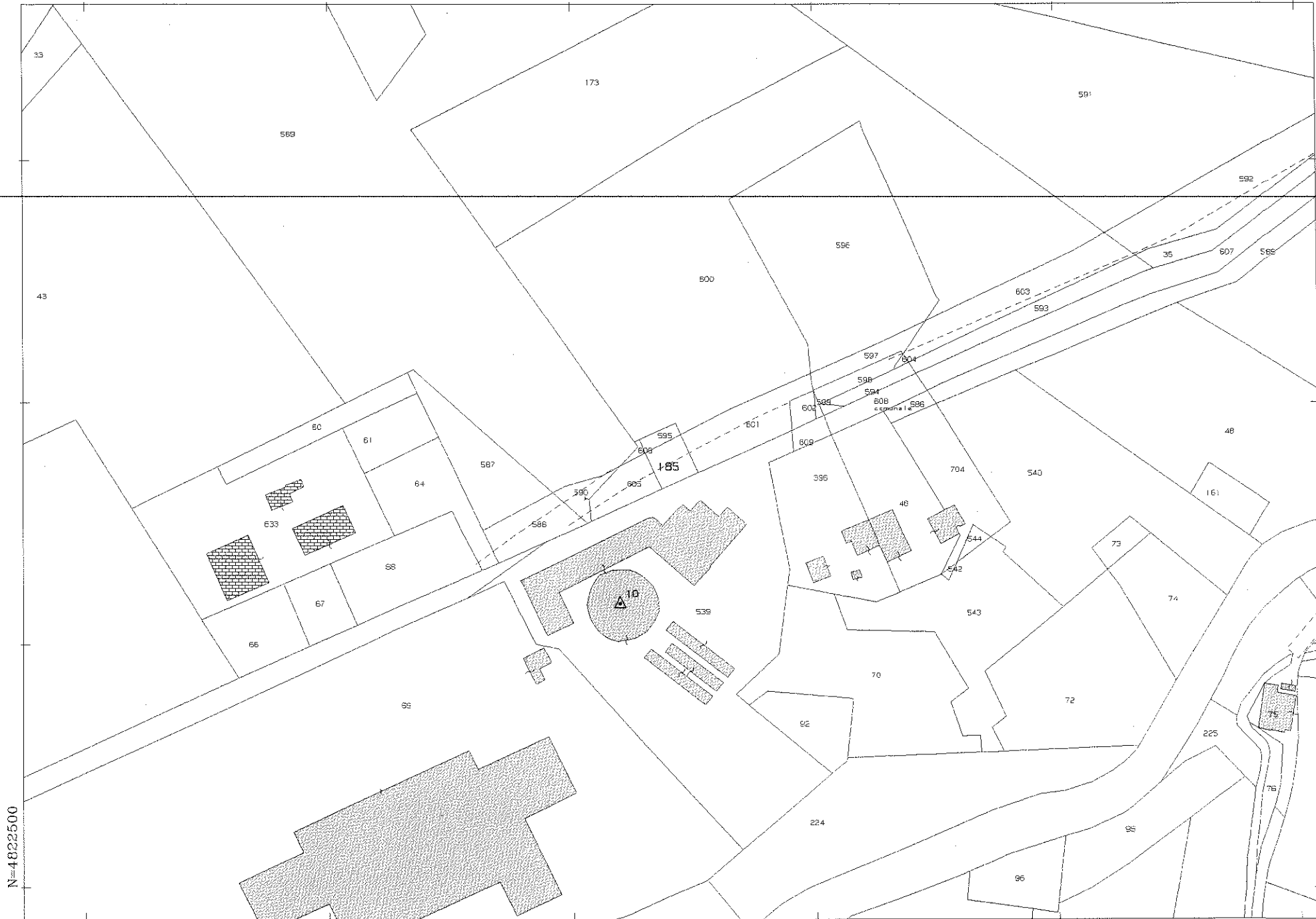

17-Ott-2014 9:24  
Prot. n. T27910/2014

Scala originale: 1:2000  
Dimensione cornice: 534.000 x 378.000 metri

Comune: SERRA DE' CONTI  
Foglio: 12

N=4822500

E=2359400

1 Particella: 185

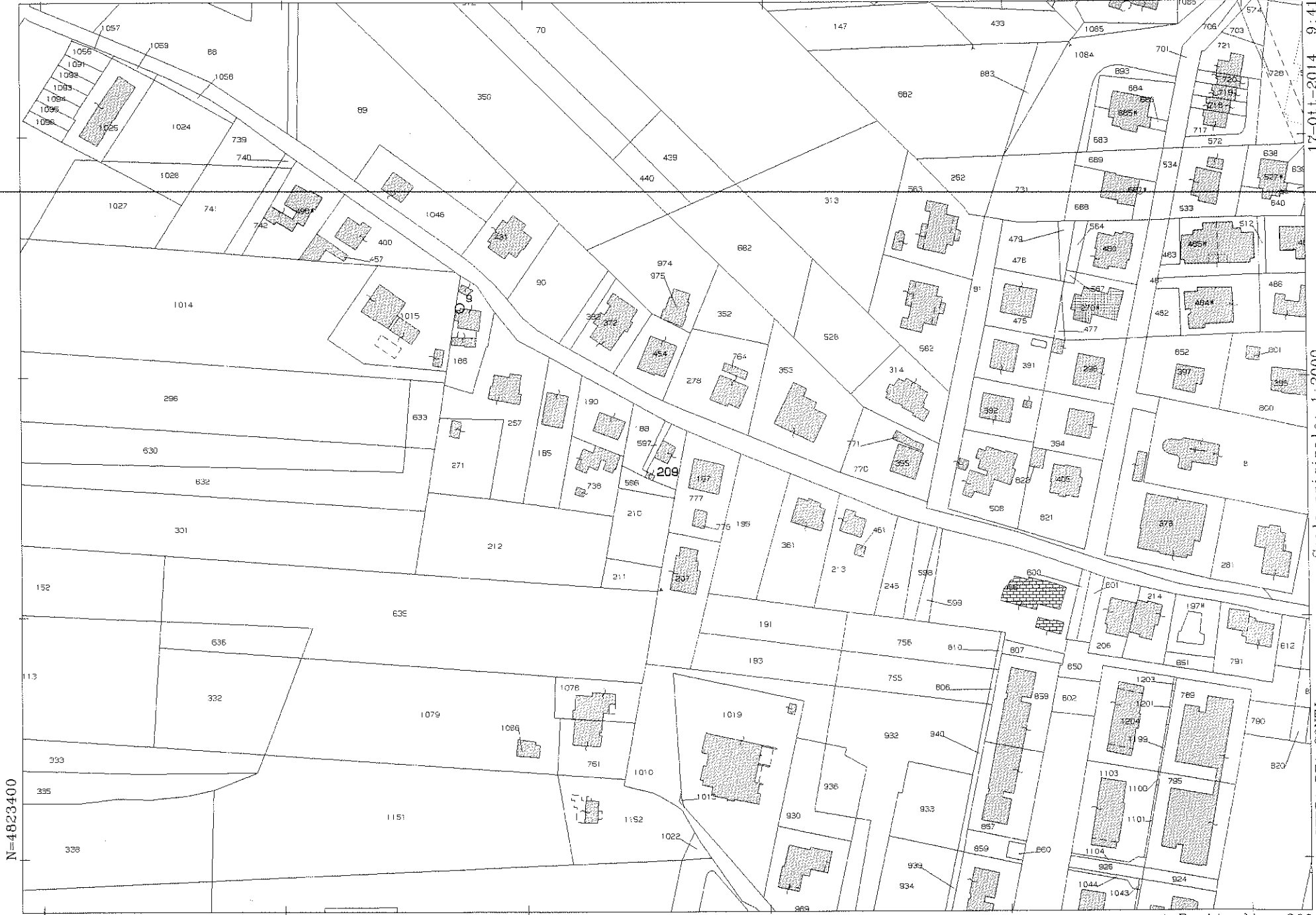

N=4823400

E=2359700

17-Ott-2014 9:41  
Prot. n. T37735/2014

Scala originale: 1:2000  
Dimensione cornice: 534.000 x 378.000 metri

Comune: SERRA DE' CONTI  
Foglio: 7

1 Particella: 209

## Visura per soggetto

### Situazione degli atti informatizzati al 02/09/2014

Data: 02/09/2014 - Ora: 10.32.37

Segue

Visura n.: T56349 Pag: 1

<b>Dati della richiesta</b>	<b>Denominazione: COMUNE DI SERRA DE CONTI</b>
	<b>Fabbricati siti in tutta la provincia di ANCONA</b>
<b>Soggetto individuato</b>	<b>COMUNE DI SERRA DE CONTI con sede in SERRA DE' CONTI C.F.: 00339900425</b>

#### I. Unità Immobiliari site nel Comune di SERRA DE' CONTI(Codice I643) - Catasto dei Fabbricati

N.	DATI IDENTIFICATIVI				DATI DI CLASSAMENTO						ALTRE INFORMAZIONI		
	Sezione Urbana	Foglio	Particella	Sub	Zona Cens.	Micro Zona	Categoria	Classe	Consistenza		Rendita	Indirizzo	Dati ulteriori
1		17	471	1			area urbana		1004 m <sup>2</sup>			Dati derivanti da VIA SAN PATERNIANO n. SN piano: T; VARIAZIONE TOPONOMASTICA del 08/07/2002 n. 49353 .1/2002 in atti dal 08/07/2002 (protocollo n. 187718) VARIAZIONE DI TOPONOMASTICA	
2		17	471	2			lastrico solare		375 m <sup>2</sup>			VIA SAN PATERNIANO n. SN piano: T; COSTITUZIONE del 28/02/2001 n. 457 .1/2001 in atti dal 28/02/2001 (protocollo n. 47311) COSTITUZIONE	

**Totale: m<sup>2</sup> 1379 Rendita:**

#### Intestazione degli immobili indicati al n. 1

N.	DATI ANAGRAFICI	CODICE FISCALE	DIRITTI E ONERI REALI
1	COMUNE DI SERRA DE CONTI con sede in SERRA DE' CONTI	00339900425	(1) Proprietà
DATI DERIVANTI DA		COSTITUZIONE del 28/02/2001 n. 457.1/2001 in atti dal 28/02/2001 (protocollo n. 47311) Registrazione: COSTITUZIONE	

## Visura per soggetto

### Situazione degli atti informatizzati al 02/09/2014

Data: 02/09/2014 - Ora: 10.32.37

Segue

Visura n.: T56349 Pag: 2

#### 2. Unità Immobiliari site nel Comune di SERRA DE' CONTI(Codice I643) - Catasto dei Fabbricati

N.	DATI IDENTIFICATIVI				DATI DI CLASSAMENTO						ALTRE INFORMAZIONI	
	Sezione Urbana	Foglio	Particella	Sub	Zona Cens.	Micro Zona	Categoria	Classe	Consistenza	Rendita	Indirizzo Dati derivanti da	Dati ulteriori
1		8	1040				D/1			Euro 123,95	VIA PROVVIDENZA piano: T; VARIAZIONE del 14/06/2001 n. 1467 .1/2001 in atti dal 09/05/2002 (protocollo n. 117758) RETT. CLS. PROPOSTO DALLA PARTE .	Notifica
			ARBA				RIPETITORE RAI				c/o CIMITERO	

Immobile 1: Notifica: 131321/2002

#### Intestazione degli immobili indicati al n. 2

N.	DATI ANAGRAFICI	CODICE FISCALE	DIRITTI E ONERI REALI
1	COMUNE DI SERRA DE CONTI con sede in SERRA DE' CONTI	00339900425	(1) Proprietà
DATI DERIVANTI DA COSTITUZIONE del 14/06/2001 n. 1467.1/2001 in atti dal 14/06/2001 (protocollo n. 134087) Registrazione: COSTITUZIONE			

#### 3. Unità Immobiliari site nel Comune di SERRA DE' CONTI(Codice I643) - Catasto dei Fabbricati

N.	DATI IDENTIFICATIVI				DATI DI CLASSAMENTO						ALTRE INFORMAZIONI	
	Sezione Urbana	Foglio	Particella	Sub	Zona Cens.	Micro Zona	Categoria	Classe	Consistenza	Rendita	Indirizzo Dati derivanti da	Dati ulteriori
1		13	156				A/4	3	4,5 vani	Euro 146,42	PIAZZA ANTONIO GRAMSCI n. 3A piano: T-1-2; VARIAZIONE TOPONOMASTICA del 11/07/2002 n. 50370 .1/2002 in atti dal 11/07/2002 (protocollo n. 190659) VARIAZIONE DI TOPONOMASTICA	

N=4822700

E=2361300

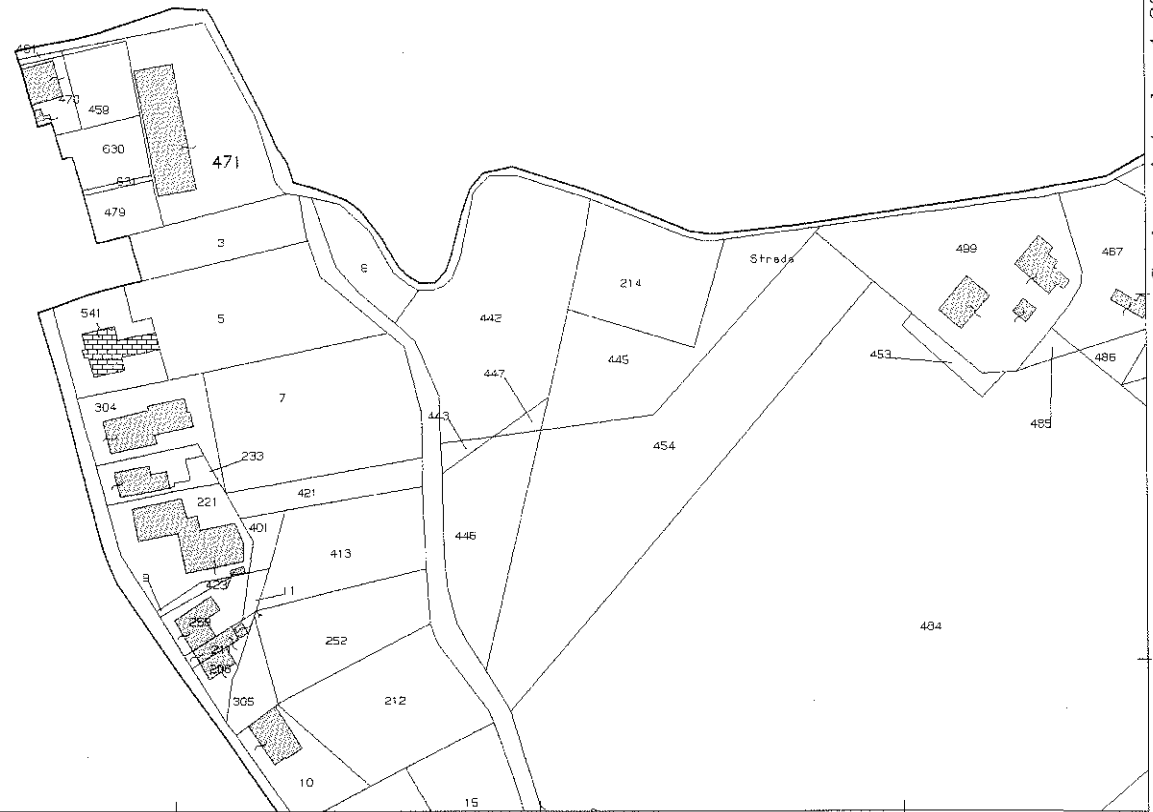

8-Ott-2014 11:43  
Prot. n. T127760/2014

Scala originale: 1:2000  
Dimensione cornice: 534.000 x 378.000 metri

Comune: SERRA DE' CONTI  
Foglio: 17

1 Particella: 471



Ufficio Provinciale di Ancona - Territorio  
Servizi Catastali

## Visura per soggetto

### Situazione degli atti informatizzati al 02/09/2014

Data: 02/09/2014 - Ora: 10.32.37

Segue

Visura n.: T56349 Pag: 6

#### 8. Unità Immobiliari site nel Comune di SERRA DE' CONTI(Codice I643) - Catasto dei Fabbricati

N.	DATI IDENTIFICATIVI				DATI DI CLASSAMENTO						ALTRE INFORMAZIONI	
	Sezione	Foglio	Particella	Sub	Zona	Micro	Categoria	Classe	Consistenza	Rendita	Indirizzo	Dati ulteriori
	Urbana				Cens.	Zona					Dati derivanti da	
1		12	635				area urbana		12 m <sup>2</sup>		VIA SEVERINO MEME' SNC piano: T; VARIAZIONE TOPONOMASTICA del 20/09/2011 n. 53489 .1/2011 in atti dal 20/09/2011 (protocollo n. AN0196524) VARIAZIONE DI TOPONOMASTICA RICHIESTA DAL COMUNE	

#### Intestazione degli immobili indicati al n. 8

N.	DATI ANAGRAFICI	CODICE FISCALE	DIRITTI E ONERI REALI
1	COMUNE DI SERRA DE CONTI con sede in SERRA DE' CONTI	00339900425	(1) Proprieta' per 1/1
DATI DERIVANTI DA		ISTRUMENTO (ATTO PUBBLICO) del 12/03/2003 Trascrizione n. 4220 .1/2003 in atti dal 27/03/2003 Repertorio n. : 60749 Rogante: BIONDI FEDERICO Sede: SENIGALLIA Registrazione: Sede: DONAZIONE ACCETTATA	

#### 9. Unità Immobiliari site nel Comune di SERRA DE' CONTI(Codice I643) - Catasto dei Fabbricati

N.	DATI IDENTIFICATIVI				DATI DI CLASSAMENTO						ALTRE INFORMAZIONI	
	Sezione	Foglio	Particella	Sub	Zona	Micro	Categoria	Classe	Consistenza	Rendita	Indirizzo	Dati ulteriori
	Urbana				Cens.	Zona					Dati derivanti da	
1		6	120	2			area urbana		171 m <sup>2</sup>		VIA SAN FORTUNATO piano: T; COSTITUZIONE del 30/12/2002 n. . 3752 .1/2002 in atti dal 30/12/2002 (protocollo n. 310358) COSTITUZIONE	
2		6	120	3			area urbana		124 m <sup>2</sup>		VIA SAN FORTUNATO piano: T; COSTITUZIONE del 30/12/2002 n. . 3752 .1/2002 in atti dal 30/12/2002 (protocollo n. 310358) COSTITUZIONE	

## Visura per soggetto

### Situazione degli atti informatizzati al 02/09/2014

Data: 02/09/2014 - Ora: 10.32.37

Segue

Visura n.: T56349 Pag: 5

#### Intestazione degli immobili indicati al n. 6

N.	DATI ANAGRAFICI	CODICE FISCALE	DIRITTI E ONERI REALI
1	COMUNE DI SERRA DE CONTI con sede in SERRA DE' CONTI	00339900425	(1) Proprieta' per 1/1
DATI DERIVANTI DA		SENTENZA (ATTO DELL'AUTORITA' GIUDIZIARIA) del 26/01/1996 Voltura n. 688 .1/1998 in atti dal 12/06/2001 (protocollo n. 131975) Repertorio n. : 641 Rogante: TRIBUNALE CIVILE Sede: ANCONA Registrazione: UR Sede: ANCONA n: 64 del 10/01/1997 USUCAPIONE	

#### 7. Unità Immobiliari site nel Comune di SERRA DE' CONTI(Codice I643) - Catasto dei Fabbricati

N.	DATI IDENTIFICATIVI				DATI DI CLASSAMENTO						ALTRE INFORMAZIONI	
	Sezione Urbana	Foglio	Particella	Sub	Zona Cens.	Micro Zona	Categoria	Classe	Consistenza	Rendita	Indirizzo	Dati ulteriori
1		8	323				E/9			Euro 837,00	VIA SEVERINO MEME' piano: S1 -T; VARIAZIONE TOPONOMASTICA del 20/09/2011 n. 53503 .1/2011 in atti dal 20/09/2011 (protocollo n. AN0196538) VARIAZIONE DI TOPONOMASTICA RICHIESTA DAL COMUNE	Notifica

Immobile 1: Notifica: 257767/2002

#### Intestazione degli immobili indicati al n. 7

N.	DATI ANAGRAFICI	CODICE FISCALE	DIRITTI E ONERI REALI
1	COMUNE DI SERRA DE CONTI con sede in SERRA DE' CONTI	00339900425	(1) Proprieta' per 1/1
DATI DERIVANTI DA		COSTITUZIONE del 01/10/2002 n. 2738.1/2002 in atti dal 01/10/2002 (protocollo n. 234491) Registrazione: COSTITUZIONE	



N=4824900

E=2364000

1 Particella: 120

10-Ott-2014 11:24  
Prot. n. T108108/2014

Scala originale: 1:2000  
Dimensione cornice: 534.000 x 378.000 metri

Comune: SERRA DE' CONTI  
Foglio: 6



10-Ott-2014 11:17  
Prot. n. TI03279/2014

N=4823100

E=2360000

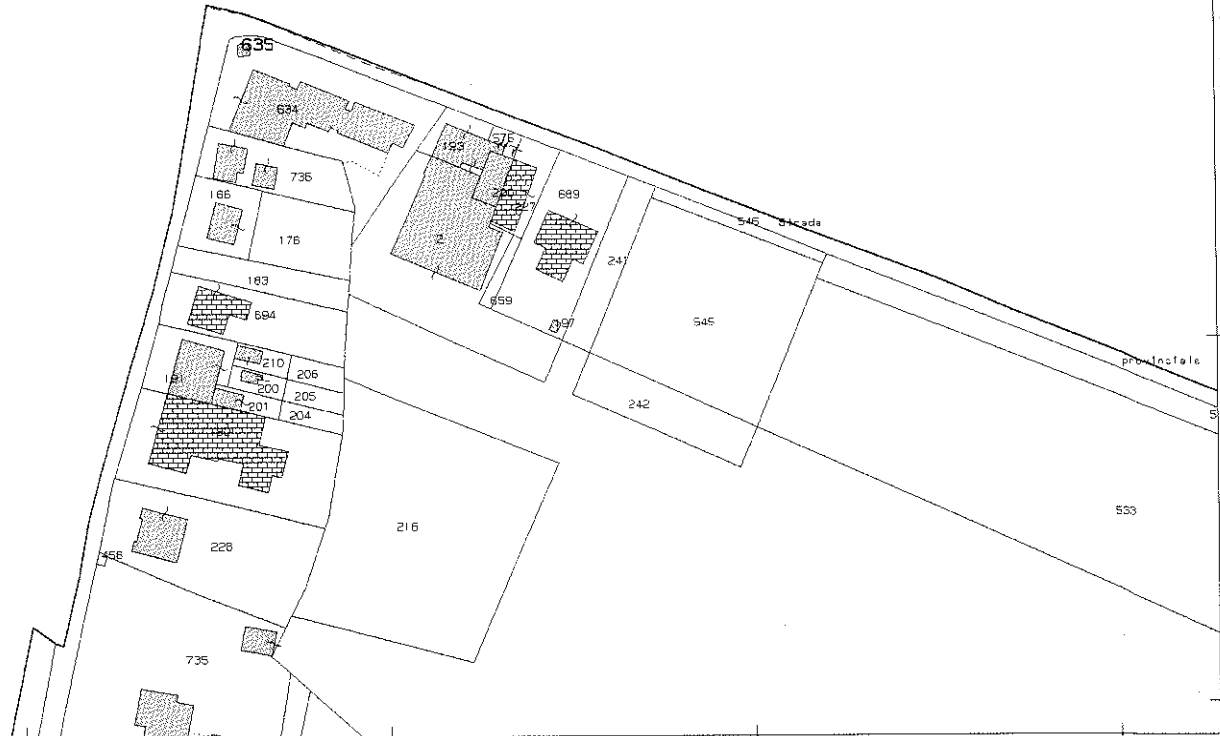

Scala originale: 1:2000  
Dimensione cornice: 534.000 x 378.000 metri

Comune: SERRA DE' CONTI  
Foglio: 12

1 Particella: 635

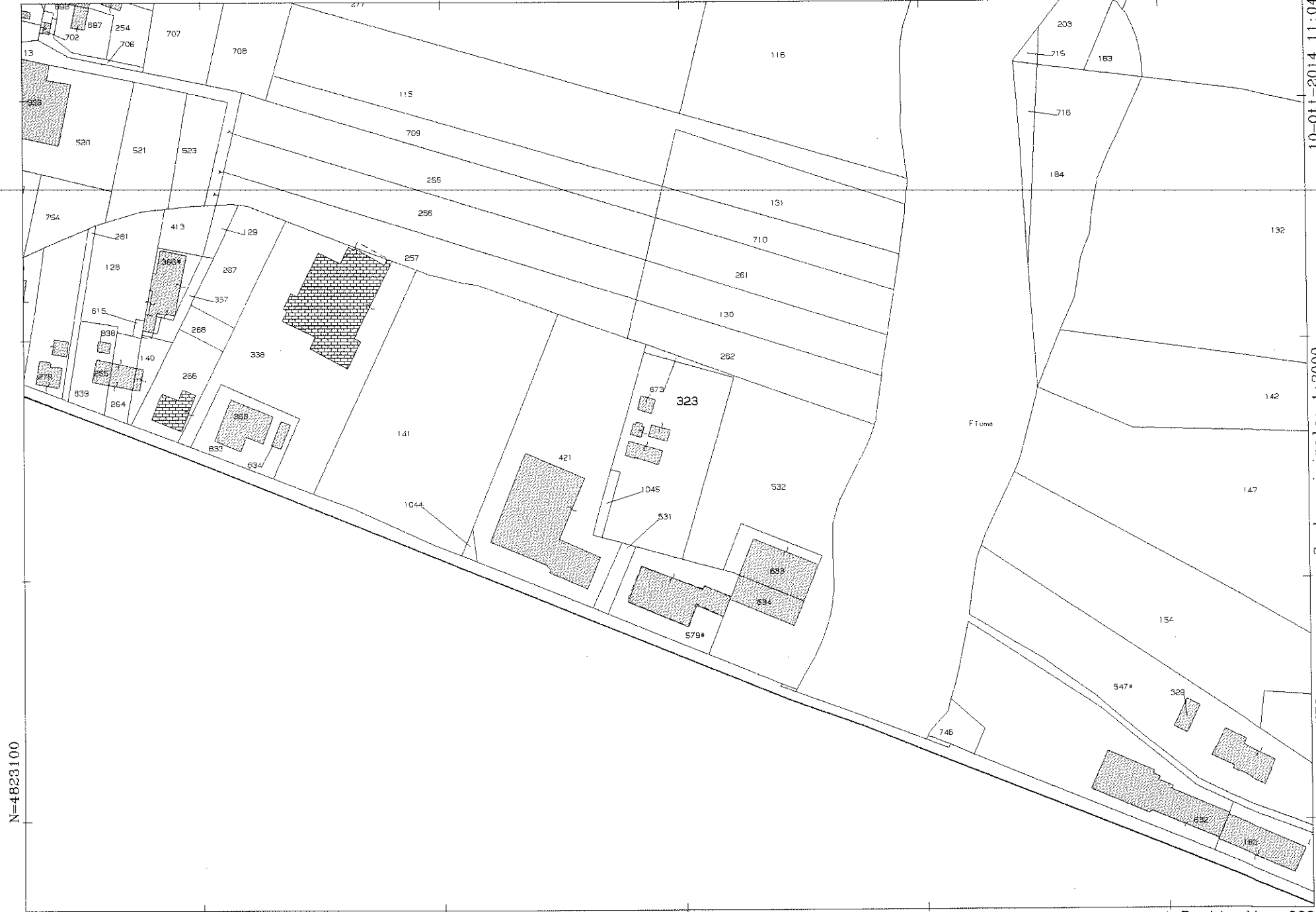

N=4823100

E=2360400

1 Particella: 323

10-Ott-2014 11:04  
Prot. n. T94621/2014

Scala originale: 1:2000  
Dimensione cornice: 534.000 x 378.000 metri

Comune: SERRA DE' CONTI  
Foglio: 8

## Visura per soggetto

### Situazione degli atti informatizzati al 02/09/2014

Data: 02/09/2014 - Ora: 10.32.37

Segue

Visura n.: T56349 Pag: 4

#### 5. Unità Immobiliari site nel Comune di SERRA DE' CONTI(Codice I643) - Catasto dei Fabbricati

N.	DATI IDENTIFICATIVI				DATI DI CLASSAMENTO						ALTRE INFORMAZIONI	
	Sezione Urbana	Foglio	Particella	Sub	Zona Cens.	Micro Zona	Categoria	Classe	Consistenza	Rendita	Indirizzo Dati derivanti da	Dati ulteriori
1		13	86	6			A/4	3	2,5 vani	Euro 81,34 L. 157.500	VIA GIUSEPPE GARIBALDI n. 32 n. 34 piano: T; CLASSAMENTO del 23/07/1991 n. 56 .3/1991 in atti dal 10/08/1998	

#### Intestazione degli immobili indicati al n. 5

N.	DATI ANAGRAFICI	CODICE FISCALE	DIRITTI E ONERI REALI
1	COMUNE DI SERRA DE CONTI con sede in SERRA DE' CONTI		
2	LAMI Leonia Maria nata a SERRA DE' CONTI il 28/09/1939	00339900425	(1) Proprieta' per l/1
DATI DERIVANTI DA		LMALMR39P681643L*	(3) Abitazione
ISTRUMENTO (ATTO PUBBLICO) del 01/04/1999 Voltura n. 4081 .1/1999 in atti dal 12/06/2001 (protocollo n. 131742) Repertorio n. : 48867 Rogante: NOT. BIONDI Sede: SENIGALLIA Registrazione: UR Sede: SENIGALLIA n: 531 del 20/04/1999 DONAZIONE MODALE			

#### 6. Unità Immobiliari site nel Comune di SERRA DE' CONTI(Codice I643) - Catasto dei Fabbricati

N.	DATI IDENTIFICATIVI				DATI DI CLASSAMENTO						ALTRE INFORMAZIONI	
	Sezione Urbana	Foglio	Particella	Sub	Zona Cens.	Micro Zona	Categoria	Classe	Consistenza	Rendita	Indirizzo Dati derivanti da	Dati ulteriori
1		13	185				A/5	2	2 vani	Euro 46,48	VIA LEONE AMICI n. 57A piano: S1 -T -1; VARIAZIONE TOPONOMASTICA del 20/09/2011 n. 52818 .1/2011 in atti dal 20/09/2011 (protocollo n. AN0195853) VARIAZIONE DI TOPONOMASTICA RICHIESTA DAL COMUNE	

# Visura per soggetto

Situazione degli atti informatizzati al 02/09/2014

Data: 02/09/2014 - Ora: 10.32.37

Segue

Visura n.: T56349 Pag: 3

## Intestazione degli immobili indicati al n. 3

N.	DATI ANAGRAFICI	CODICE FISCALE	DIRITTI E ONERI REALI
1	COMUNE DI SERRA DE CONTI con sede in SERRA DE' CONTI	00339900425	(1) Proprieta' per 1/1
DATI DERIVANTI DA ISTRUMENTO (ATTO PUBBLICO) del 03/09/1986 Voltura n. 1629 .1/1999 in atti dal 28/05/2001 (protocollo n. 119617) Repertorio n. : 5181 Rogante: NOT . BIONDI Sede: FALCONARA MARITTIMA Registrazione: UR Sede: ANCONA n: 608 del 21/10/1986 COMPRAVENDITA			

## 4. Unità Immobiliari site nel Comune di SERRA DE' CONTI(Codice I643) - Catasto dei Fabbricati

N.	DATI IDENTIFICATIVI				DATI DI CLASSAMENTO						ALTRE INFORMAZIONI	
	Sezione Urbana	Foglio	Particella	Sub	Zona Cens.	Micro Zona	Categoria	Classe	Consistenza	Rendita	Indirizzo	Dati ulteriori
1		7	79				A/4	1	6,5 vani	Euro 154,42 L. 299.000	VIA MADONNA DEL PIANO n. 4 piano: T -1; VARIAZIONE del 12/05/1989 n. 69 .1/1989 in atti dal 02/02/1999 SOST.PLAN	

## Intestazione degli immobili indicati al n. 4

N.	DATI ANAGRAFICI	CODICE FISCALE	DIRITTI E ONERI REALI
1	COMUNE DI SERRA DE CONTI con sede in SERRA DE' CONTI	00339900425	(1) Proprieta' per 1/1
DATI DERIVANTI DA ISTRUMENTO (ATTO PUBBLICO) del 01/04/1999 Voltura n. 4081 .1/1999 in atti dal 12/06/2001 (protocollo n. 131661) Repertorio n. : 48867 Rogante: NOT . BIONDI Sede: SENIGALLIA Registrazione: UR Sede: SENIGALLIA n: 531 del 20/04/1999 DONAZIONE MODALE			



N=48235.00

E=2360100

10-Ott-2014 9:40  
Prot. n. 139293/2014

Scala originale: 1:2000  
Dimensione cornice: 534.000 x 378.000 metri

Comune: SERRA DE' CONTI  
Foglio: 7

1 Particella: 79

## Visura per soggetto

### Situazione degli atti informatizzati al 02/09/2014

<b>Dati della richiesta</b>	<b>Denominazione: COMUNE DI SERRA DE CONTI</b> <b>Fabbricati siti in tutta la provincia di ANCONA</b>
<b>Soggetto individuato</b>	<b>COMUNE DI SERRA DE CONTI C.F.: 00339900425</b>

#### 1. Unità Immobiliari site nel Comune di SERRA DE' CONTI(Codice I643) - Catasto dei Fabbricati

N.	DATI IDENTIFICATIVI				DATI DI CLASSAMENTO							ALTRE INFORMAZIONI	
	Sezione Urbana	Foglio	Particella	Sub	Zona Cens.	Micro Zona	Categoria	Classe	Consistenza		Rendita	Indirizzo Dati derivanti da	Dati ulteriori
1		6	88				B/7	1	341 m <sup>3</sup>		<b>Euro 86,29</b> <b>L. 167.090</b>	VIA SAN FORTUNATO piano: T; VARIAZIONE D'UFFICIO del 30/09/1989 in atti dal 28/07/1989 VAR. DEL RIFERIMENTO DI MAPPA	

#### Intestazione degli immobili indicati al n. 1

N.	DATI ANAGRAFICI	CODICE FISCALE	DIRITTI E ONERI REALI
1	COMUNE DI SERRA DE CONTI	00339900425	(1) Proprieta' per 1000/1000

## Visura per soggetto

### Situazione degli atti informatizzati al 02/09/2014

#### 2. Unità Immobiliari site nel Comune di SERRA DE' CONTI(Codice I643) - Catasto dei Fabbricati

N.	DATI IDENTIFICATIVI				DATI DI CLASSAMENTO							ALTRE INFORMAZIONI	
	Sezione Urbana	Foglio	Particella	Sub	Zona Cens.	Micro Zona	Categoria	Classe	Consistenza		Rendita	Indirizzo	Dati ulteriori
1		13	84	2			C/2	4	147 m <sup>2</sup>		Euro 182,21	VIA GIUSEPPE GARIBALDI n. 36 piano: S1; VARIAZIONE IDENTIFICATIVI PER ALLINEAMENTO MAPPE del 05/03/2004 n. 2162 .1/2004 in atti dal 05/03/2004 (protocollo n. AN0036555)	Annotazione
				6									

**Immobile 1: Annotazione:**     sostituisce il mapp.84 sub.2-249

#### Intestazione degli immobili indicati al n. 2

N.	DATI ANAGRAFICI	CODICE FISCALE	DIRITTI E ONERI REALI
1	COMUNE DI SERRA DE' CONTI	00339900425	(1) Proprieta' per 1000/1000

**Totale Generale: m<sup>2</sup> 147 m<sup>3</sup> 341     Rendita: Euro 268,50**

Unità immobiliari n. 2

Visura telematica esente per fini istituzionali

## Visura per soggetto

### Situazione degli atti informatizzati al 02/09/2014

#### 2. Unità Immobiliari site nel Comune di SERRA DE' CONTI(Codice I643) - Catasto dei Fabbricati

N.	DATI IDENTIFICATIVI				DATI DI CLASSAMENTO							ALTRE INFORMAZIONI	
	Sezione Urbana	Foglio 12	Particella 371	Sub 1	Zona Cens.	Micro Zona	Categoria C/2	Classe 5	Consistenza 325 m²		Rendita Euro 469,98	Indirizzo VIA EZIO VANONI piano: T; Variazione del 17/11/2011 n. 62791 .1/2011 in atti dal 17/11/2011 (protocollo n. AN0239405) VARIAZIONE PER MODIFICA IDENTIFICATIVO	Dati ulteriori
I		12	371	1			C/2	5	325 m²		Euro 469,98	VIA EZIO VANONI piano: T; Variazione del 17/11/2011 n. 62791 .1/2011 in atti dal 17/11/2011 (protocollo n. AN0239405) VARIAZIONE PER MODIFICA IDENTIFICATIVO	

#### Intestazione degli immobili indicati al n. 2

N.	DATI ANAGRAFICI	CODICE FISCALE	DIRITTI E ONERI REALI
1	COMUNE DI SERRA DE' CONTI	00339900425	(1) Proprietà

**Totale Generale: vani 2,5 m² 325 Rendita: Euro 551,32**

Unità immobiliari n. 2

Visura telematica esente per fini istituzionali



## Visura per soggetto

### Situazione degli atti informatizzati al 02/09/2014

<b>Dati della richiesta</b>	<b>Denominazione: COMUNE DI SERRA DE' CONTI</b>
	<b>Fabbricati siti in tutta la provincia di ANCONA</b>
<b>Soggetto individuato</b>	<b>COMUNE DI SERRA DE' CONTI C.F.: 00339900425</b>

#### 1. Unità Immobiliari site nel Comune di SERRA DE' CONTI(Codice I643) - Catasto dei Fabbricati

N.	DATI IDENTIFICATIVI				DATI DI CLASSAMENTO						ALTRE INFORMAZIONI	
	Sezione Urbana	Foglio	Particella	Sub	Zona Cens.	Micro Zona	Categoria	Classe	Consistenza	Rendita	Indirizzo  Dati derivanti da	Dati ulteriori
1		16	263	5			C/2	4	221 m <sup>2</sup>	<b>Euro 273,93</b> <b>L. 530.400</b>	VIA PALMIRO TOGLIATTI piano: S1; COSTITUZIONE del 29/01/1981 n. 47 .1/1981 in atti dal 15/03/1993	

#### Intestazione degli immobili indicati al n. 1

N.	DATI ANAGRAFICI	CODICE FISCALE	DIRITTI E ONERI REALI
1	COMUNE DI SERRA DE' CONTI	00339900425*	(1) Proprieta` per 1/1
DATI DERIVANTI DA		ISTRUMENTO (ATTO PUBBLICO) del 03/04/1991 Voltura n. 4030 .1/1991 in atti dal 15/06/2001 (protocollo n. 134904) Repertorio n. : 20851 Rogante: NOT. BIONDI Sede: FALCONARA MARITTIMA Registrazione: UR Sede: ANCONA n: 1612 del 23/04/1991 COMPRAVENDITA	

Unità immobiliari n. 1

Visura telematica esente per fini istituzionali